

Školení - Příprava rozpočtu 2027

Kolektiv ArD a oddělení 1104 MF

Ministerstvo financí
České republiky



Uživatelský servis SSW – RIS ZED

V pracovní dny od 8:00 do 16:00

- Vedoucí vývojového týmu – **Jitka Schořová**
- Uživatelský servis – **Patrik Hrubant, Markéta Petrová, Kateřina Richtrová, Barbora Mikešová**
- Systémová podpora projektu – **Lukáš Tvrz a Tomáš Salinger**
- E-mail MF (odd.1104) – progfin@mf.gov.cz
- Přihlášení do aplikace (přihlášení uživatele, nastavení uživatelských práv, změna hesla), metodické dotazy zajišťuje MF – servicedesk@spcss.cz



Obsah prezentace

Příprava akcí v EDS/SMVS a RIS ZED

- **Agenda Přehled akcí RIS ZED a EDS/SMVS** (záložky – Financování akce, **Příprava rozpočtu**, Investiční bilance, Neinvestiční bilance, Souhrnná bilance)
- **Agenda Přehled akcí RIS ZED** (funkce – **Hromadná příprava rozpočtu**)



Obsah prezentace

Příprava SR v roce 2027 na roky 2028 až 2029

- **Agenda Export rozpisu rozpočtu**
- **Příprava SR výstupy a objemy dat**
- **Diskuze/Otázky**



Organizační a komunikační podmínky

Informace jsou průběžně zveřejňovány prostřednictvím webových stránek jednotlivých systémů, a to:

[Programové financování | Státní pokladna](https://statnipokladna.gov.cz/cs/rozpocet/)

[https://statnipokladna.gov.cz/cs/rozpocet/
programové-financovani](https://statnipokladna.gov.cz/cs/rozpocet/programove-financovani)



IS Programového financování (RISPF) >

RISPF (Rozpočtový informační systém programového financování) se skládá z modulů EDS (Evidenční dotační systém), SMVS (Správa majetku ve vlastnictví státu), ZED (Zjednodušená evidence dotací) a JDP (Jednotný dotační portál).

Evidenční dotační systém (EDS) >

Metodické a technické informace k řídicí úrovni programového financování.

Správa majetku ve vlastnictví státu (SMVS) >

Metodické a technické informace k řídicí úrovni programového financování.

Zjednodušená evidence dotací (ZED) >

Metodické a technické informace k evidenční úrovni programového financování (RIS ZED).

Jednotný dotační portál (JDP) >

Webový portál RISPF pro digitalizaci národních dotačních výzev.

Správa číselníků >

Správa číselníků v rámci RISPF.

Školení >

Základní informace o školeních pro oblast Programového financování – RISPF, moduly EDS, SMVS, ZED a JDP.



Metodické pokyny EDS/SMVS

IS Programového financování (RISPF) >

RISPF (Rozpočtový informační systém programového financování) se skládá z modulů EDS (Evidenční dotační systém), SMVS (Správa majetku ve vlastnictví státu), ZED (Zjednodušená evidence dotací) a JDP (Jednotný dotační portál).



Evidenční dotační systém (EDS) >

Metodické a technické informace k řídicí úrovni programového financování.

Správa majetku ve vlastnictví státu (SMVS) >

Metodické a technické informace k řídicí úrovni programového financování.

Zjednodušená evidence dotací (ZED) >

Metodické a technické informace k evidenční úrovni programového financování (RIS ZED).

Jednotný dotační portál (JDP) >

Webový portál RISPF pro digitalizaci národních dotačních výzev.

Správa číselníků >

Správa číselníků v rámci RISPF.

Školení >

Základní informace o školeních pro oblast Programového financování – RISPF, moduly EDS, SMVS, ZED a JDP.



Metodické pokyny EDS/SMVS

IS Programového financování (RISPF) >

RISPF (Rozpočtový informační systém programového financování) se skládá z modulů EDS (Evidenční dotační systém), SMVS (Správa majetku ve vlastnictví státu), ZED (Zjednodušená evidence dotací) a JDP



Základní informace >

Základní informace k Evidenčnímu dotačnímu systému (EDS).

Technické informace >

Technické informace k řídicí úrovni programového financování (pro oba moduly EDS/SMVS).

Metodické informace >

Metodické informace k řídicí úrovni programového financování (pro oba moduly EDS/SMVS).

Jednotný dotační portál (JDP) >

Webový portál RISPF pro digitalizaci národních dotačních výzev.

Správa číselníků >

Správa číselníků v rámci RISPF.

Školení >

Základní informace o školeních pro oblast Programového financování – RISPF, moduly EDS, SMVS, ZED a JDP.



Metodické informace

IS Prog financ

RISPF (Rozpočtový programový EDS (Evidenční majetku ve vl (Zjednodušený

Metodické informace k řídicí úrovni programového financování (pro oba moduly EDS/SMVS).

[Domů](#) / [Rozpočet](#) / [Programové financování](#) / [Evidenční dotační systém \(EDS\)](#) / [Metodické informace](#)

Základní

Základní informace systému (EDS)

Postupy v IS EDS/SMVS jsou podrobně popsány v části [Technické informace](#).

Roční překlopení dat 2025/2026 v rámci RISPF

08. března 2026

Nařízení vlády č. 475/2025 Sb., kterým se stanoví výše účasti státního rozpočtu na financování programů, výše individuálně posuzovaných výdajů organizačních složek státu a výše individuálních dotací na investiční akce

02. prosince 2025

[Metodická informace k nové verzi EDS/SMVS](#)

12. března 2025

Pokyn pro roční překlopení dat v EDS/SMVS a RIS ZED 2024/2025

10. ledna 2025

Jednotlivý portál

Webový portál
dotačních výzev

vni
uly



Příprava akcí (bilancí) RIS ZED a EDS/SMVS



Příprava bilancí EDS/SMVS

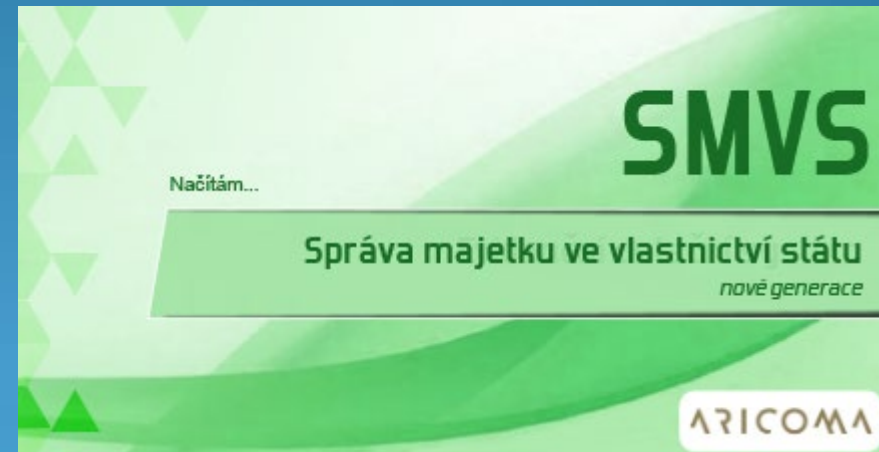

Úprava akce EDS/SMVS

Investiční a Neinvestiční bilance

Přehled akcí EDS - oprava 014D262004197

Základní informace Identifikační údaje Příjemce Termíny Účel dle §14(3)c Indikátory Parametry **Investiční bilance** Neinvestiční bilance Souhrnná bilance Poznámky a komentáře

Jak vyplnit bilance

Do této agendy se vkládají záznamy popisující, jaké finanční potřeby a zdroje plánuje žadatel pro realizaci cíle nebo účelu, na který je požadována dotace ze státního rozpočtu. Žadatel doplní jednotlivé finanční etapy (kódy řádků) realizace cíle z číselníku a k nim jednotlivé plánované částky v korunách na dvě desetinná místa s rozpisem na jednotlivé roky realizace.

Pořadí	Kód řádku	Popis	Druhé třídění	Odvětvové třídění	IISSP Zdroj	IISSP Účel	Účelový znak	Typ výdaje...	Návrh 2026	Skutečnost 2026	2027	2028	Celkem	Sku
1	6110	Náklady pořízení d...							1 950 000,00	0,00	500 000,00	1 000 000,00	3 450 000,00	
2	6570	VDS - rozpočet ka...	6341	551200	1100000	083980001	14502	Výdaj SR	0,00	0,00	500 000,00	1 000 000,00	1 500 000,00	
3	6570a	VDS - rozpočet ka...	6341	551200	4100000		14502	Výdaj SR	450 000,00	0,00			450 000,00	
4	6570c	VDS - rozpočet ka...	6341	551200	4100000		14502	Výdaj SR		0,00			0,00	
5	6679	VZ - Jiné vlastní zd...							1 500 000,00	0,00			1 500 000,00	

Přidat
Přidat roky
Smazat
Rozdělit EU

Přehled akcí EDS - oprava 014D262004197

Základní informace Identifikační údaje Příjemce Termíny Účel dle §14(3)c Indikátory Parametry Investiční bilance **Neinvestiční bilance** Souhrnná bilance Poznámky a komentáře

Jak vyplnit bilance

Do této agendy se vkládají záznamy popisující, jaké finanční potřeby a zdroje plánuje žadatel pro realizaci cíle, na který je požadována dotace ze státního rozpočtu. Žadatel doplní jednotlivé finanční etapy (kódy řádků) realizace cíle z číselníku a k nim jednotlivé plánované částky v korunách na dvě desetinná místa s rozpisem na jednotlivé roky realizace.

Pořadí	Kód řádku	Popis	Druhé třídění	Odvětvové třídění	IISSP Zdroj	IISSP Účel	Typ výdaje SR	Návrh 2026	Skutečnost 2026	2027	2028	Celkem	Skutečnost celkem
1	5010	Náklady dokument...						15 000 000,00	0,00	500 000,00	80 000,00	15 580 000,00	0
2	5570	VDS - rozpočet ka...	5011	101100	1100000	083980001	Výdaj SR	15 000 000,00	0,00	500 000,00	80 000,00	15 580 000,00	0

Přidat
Přidat roky
Smazat
Rozdělit EU

Příprava bilancí RIS ZED



Úprava akce

- Základní informace
- Identifikační údaje
- Příjemce
- Účel
- Financování akce
- Příprava rozpočtu**
- Investiční bilance
- Neinvestiční bilance
- Souhrnná bilance
- Indikátory
- Parametry
- Termíny

Jak připravit rozpočet

Tato záložka se používá zejména pro přípravu návrhu státního rozpočtu na rok a střednědobého výhledu. Zadané údaje se přenášejí do bilancí akce a opačně. Rozpočtové třídění je stanoveno vyhláškou č. 412/2021 Sb., o rozpočtové skladbě. Funkce VIDITELNÁ KOMBINACE slouží k usnadnění vkládání na akcích se často opakujícími identifikací koruny. Nastavení předvoleb VIDITELNÝCH KOMBINACÍ se provádí na úrovni agregační akce v číselníku Kódy program RIS ZED přílohy.

Pořadí	Zdroj	Název zdroje	Odvětvové třídění	Druhé třídění	Název druhového třídění	PVS	2027	2028	2029	Součet
1	1100000	SR - základní	614500	5222	Neinvestiční transf...	5010020011		10	0	0
2	1517012	EU - NPO - grant D...	614500	5122	Podlimitní věcná bř...	5010020011		11		
3	1517012	EU - NPO - grant D...	614500	5123	Podlimitní technick...	5010020011		200		

- Přidat řádek
- Kopírovat řádek
- Smazat řádek
- Kopírovat kombinace IK
- Porovnat

Přehled akcí RIS ZED - oprava Z040101000012

- Základní informace
- Identifikační údaje
- Příjemce
- Účel
- Financování akce
- Příprava rozpočtu**

Jak připravit rozpočet

Tato záložka se používá zejména pro přípravu návrhu státního rozpočtu na rok a střednědobého výhledu je stanoveno vyhláškou č. 412/2021 Sb., o rozpočtové skladbě. Funkce VIDITELNÁ KOMBINACE slouží k usnadnění vkládání na akcích se často opakujícími identifikací koruny. Nastavení předvoleb VIDITELNÝCH KOMBINACÍ se provádí na úrovni agregační akce v číselníku Kódy program RIS ZED přílohy.

Pořadí	Zdroj	Druhé třídění	Název zdroje	Odvětvové třídění
1	1100000	5222		
2	1517012	5122		
3	1517012	5123		

Kód	Název
5123	Podlimitní technick...
5131	Potraviny
5132	Ochranné pomůcky
5133	Léky a zdravotnický...
5134	Prádlo, oděv a obu...
5135	Učebnice a školní p...
5136	Knihy a obdobné li...
5137	Drobný dlouhodob...
5138	Nákup zboží za úče...
5139	Nákup motoristick...
5137	Drobný dlouhodob...

Přehled akcí RIS ZED - oprava Z040101000012

- Základní informace
- Identifikační údaje
- Příjemce
- Účel
- Financování akce
- Příprava rozpočtu
- Investiční bilance**
- Neinvestiční bilance
- Souhrnná bilance

Jak vyplnit bilance

Volitelná agenda, poskytovatel může pro potřeby vlastní evidence vyplnit finanční potřeby a zdroje nezbytné k naplnění Účelu, na který je požadována dotace ze státního rozpočtu. Zadátelem může být doplnit jednotlivé finanční etapy (kódy řádků) realizace cíle z číselníku a k nim jednotlivé plánované částky v korunách na dvě desetinná místa s rozpisem.

Pořadí	Kód řádku	Popis	Dru... tříd...	Název druhového t...	Odvětvové třídění	Název odvětvovéh...	IISSP Zdroj	Název IISSP Zdroj	IISSP Účel	N...
1	6010	Náklady dokument...								
2	6550	NFV - rozpočet ka...	6111	Programové vybav...	101100	Udržování výrobní...	1100000	SR - základní	083980001	Z...

Přehled akcí RIS ZED - oprava Z040101000012

- Základní informace
- Identifikační údaje
- Příjemce
- Účel
- Financování akce
- Příprava rozpočtu
- Investiční bilance
- Neinvestiční bilance**

Jak vyplnit bilance

Do této agendy se vkládají záznamy popisující, jaké finanční potřeby a zdroje plánuje žadatel pro realizaci cíle, na který je požadována dotace ze státního rozpočtu. Zadátelem může být doplnit jednotlivé finanční etapy (kódy řádků) realizace cíle z číselníku a k nim jednotlivé plánované částky v korunách na dvě desetinná místa s rozpisem.

Pořadí	Kód řádku	Popis	Druhé třídění	Název druhového t...	Odvětvové třídění	Název odvětvovéh...	IISSP Zdroj
1	5570	VDS - rozpočet ka...	5222	Neinvestiční transf...	614500	Úřad vlády	1100000
2	5579	VDS - jiné zdroje	5122	Podlimitní věcná bř...	614500	Úřad vlády	1517012
3	5579	VDS - jiné zdroje	5123	Podlimitní technick...	614500	Úřad vlády	1517012



Hromadná příprava rozpočtu RIS ZED

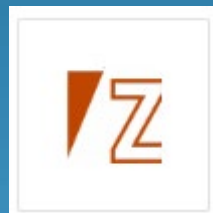

Hromadná příprava rozpočtu

RIS ZED Rozpočtový Informační Systém Zjednodušené Evidence Dotací - úroveň organizační struktury: Pracovní - Seznam agend

Soubor Vzhled agendy Okno Přehled akcí RIS ZED

Seznam agend ZED Přehled akcí RIS ZED

Nefiltrovat +

Identifikační číslo	Číslo žádosti	Stav akce	Název akce	Místo realizace	IČO	Název příjemce	Středisk
Z040101000003	7-22Z04	E1	Pokus pro školení II 22. 06. 2022	Na okraji, Bra...	61422479	Mgr. Martin Pejša	304000
Z040101000004	8-22Z04	E1	Pokus Školení 22. 06. 2022 III	Na okraji, Bra...	61422479	Mgr. Martin Pejša	304000
Z040101000005	9-22Z04	E1	Školení 27.06. 2022	Na okraji, Bra...	61422479	Mgr. Martin Pejša	304000
Z040101000006	12-22Z04	E2	Test 2 Panská		75073331	Správa jeskyní České republiky	304000
Z040201000000	14-22Z04	E2	Podpora koordinátorů pro romské záležitosti agregace				304000
Z040201000001	11-22Z04	E1	test Panská		70890293	Institut pro místní správu Praha	304000
Z040202000000	21-22Z04	E2	ukázka Agregací akce				304000
Z040301000000	15-22Z04	E2	Podpora celostátních mezioborových sítí nestátních nez...				304000
Z040401000000	16-22Z04	E2	Prevence sociálního vyloučení a komunitní práce agregace				304000
Z040501000000	17-22Z04	E2	Podpora terénní práce agregace				304000

10/21, označených 21 Vstupní výběr: Kapitola začíná na "304"

Rok

Kód řádku	Typ výdaje SR	Kód účelového zna...	Kód druhového tří...	Kód odvětvového t...	IISSP Zdroj	Částka v Kč	Bankovní vý
-----------	---------------	----------------------	----------------------	----------------------	-------------	-------------	-------------

Sum=0,00

0/0, označených 0

Řádky rezervací Řídící dokumentace Identifikace osob účastníka Příloha Přílohy žadatele Přehled čerpání

Detail Účel Investiční bilance Neinvestiční bilance Souhrnná bilance Indikátory Parametry

Uživatel: SSWPejsa, Verze: 7.22.3.402 (4623.00, 01.07.2022 12:37:50) EDSSMVS_zkusebni_test na MF01DB46 ÚOS: Pracovní 31 Aktuální rok: 2022 Počet volání klient-server: 766x, memory: 396 MB

Context menu items:

- Přidat Ctrl+N
- Opravit Ctrl+E
- Smazat Delete
- Řídící dokumenty RIS ZED Alt+D
- Identifikace osob účastníka Alt+I
- Hromadná příprava rozpočtu Alt+Z**
- Přílohy Alt+Y
- Přílohy žádosti Alt+H
- Tisk Ctrl+P
- Tisk výběr Ctrl+K
- Obnovit F5
- Vybrat Ctrl+F5



Hromadná příprava rozpočtu

RIS ZED Rozpočtový Informační Systém Zjednodušené Evidence Dotací - úroveň organizační struktury: Pracovní - Seznam agend

Soubor Vzhled agendy Okno Přehled akcí RIS ZED

Seznam agend RIS ZED Přehled akcí RIS ZED

Nefiltrovat +

Identifikační číslo	Číslo žádosti	Stav akce	Název akce	Místo realizace	IČO	Název příjemce	Středis
Z040101000003	7-22Z04	E1	Pokus pro školení II 22. 06. 2022	Na okraji, Bra...	61422479	Mgr. Martin Pejša	304000
Z040101000004	8-22Z04	E1	Pokus Školení 22. 06. 2022 III	Na okraji, Bra...	61422479	Mgr. Martin Pejša	304000
Z040101000005	9-22Z04	E1	Školení 27.06. 2022	Na okraji, Bra...	61422479	Mgr. Martin Pejša	304000
Z040101000006	12-22Z04	E2	Test 2 Panská		75073331	Správa jeskyní České republiky	304000
Z040201000000	14-22Z04	E2	Podpora koordinátor				304000
Z040201000001	11-22Z04	E1	test Panská		70890293	Institut pro místní správu Praha	304000
Z040202000000	21-22Z04	E2	ukázka Agregací ak				304000
Z040301000000	15-22Z04	E2	Podpora celostátní				304000
Z040401000000	16-22Z04	E2	Prevence sociálního				304000
Z040501000000	17-22Z04	E2	Podpora terénní prác				304000

13/21, označených 21 Vstupní výběr: Kapitola začíná na "304"

Rok

Kód řádku	Typ výdaje SR	Kód účelového zna...	Kód druhového tří...	Kód odvětvového t...	IISSP Zdroj	IISSP Účel	Datum zápisu	Částka v Kč	Bankovní v
-----------	---------------	----------------------	----------------------	----------------------	-------------	------------	--------------	-------------	------------

Sum=0,00

0/0, označených 0

Řádky rezervací Řídicí dokumentace Identifikace osob účastníka Příloha Přílohy žadatele Přehled čerpání

Detail Účel Investiční bilance Neinvestiční bilance Souhrnná bilance Indikátory Parametry

Uživatel: SSWPejsa, Verze: 7.22.3.402 (4623.00, 01.07.2022 12:37:50) EDSSMVS_zkusebni_test na MF01DB46 ÚOS: Pracovní 31 Aktuální rok: 2022 Počet volání klient-server: 773x, memory: 396 MB



Hromadná příprava rozpočtu

Jaké akce, budou zahrnuty do rozpisu Přípravy SR?

Jen ty které mají:

- Zpracování dokumentace akce dle zákona č. 218/2000 Sb., o rozpočtových pravidlech., dle § 12 a 14
- Akce musí minimálně nabýt hodnoty - Typ projektu „E2“, nebo „EAP4“ (Evidovaná akce, nebo Rozhodnutí o poskytnutí dotace)
- V Přípravě rozpočtu, nebo v Bilanci akce musí být naplánovány alespoň minimální finanční prostředky na rok pro který se sestavu příprava rozpočtu, nebo roky následující (střednědobý plán)



Hromadná příprava rozpočtu

Z Příprava rozpočtu

Jak připravit rozpočet

Postup přípravy rozpočtu.

Pořadí	Akce	Viditelná kombinace IK	Zdroj	Odvětvové třídění	Druhové třídění	Název druhového třídění	PVS	2027	2028	2029	Součet	
1	Z040101000001		1100000	640900	5909	Ostatní neinvestiční výdaje jinde nezařazené	5010010011				0	Přidat řádek
2	Z040202000000		1100000	614500	5161	Poštovní služby	5010010011	100 000	100 000	100 000	300 000	Kopírovat řádek
3	Z040801000005		1100000	101100	6111	Programové vybavení	5010010011				0	Smazat řádek
4	Z040202000000	Paliva a energie	1100000	614500	5153	Plyn	5010010011	400 000	500 000	600 000	1 500 000	Kopírovat kombinace IK
5	Z040202000000	Paliva a energie	1100000	614500	5154	Elektrická energie	5010010011	600 000	500 000	400 000	1 500 000	
6	Z040202000000	Platy	1100000	614500	5011	Platy zaměstnanců v pracovním poměru vyjma zaměstnanců na...	5010010011	1 000 000	2 000 000	3 000 000	6 000 000	
7	Z040202000000	Platy	1100000	614500	5014	Platy zaměstnanců v pracovním poměru odvozované od platů ú...	5010010011	5 000 000	6 000 000	7 000 000	18 000 000	
8	Z040801000004		1100100	101130	5011	Platy zaměstnanců v pracovním poměru vyjma zaměstnanců na...	5010020011	10	5		15	
9	Z040801000004		1100300	101133	6113	Nehmotné výsledky výzkumné a obdobné činnosti	5010020011				0	
10	Z040101000006		1500400	101130	5013	Platy zaměstnanců na služebních místech podle zákona o státní...	5010030011				0	
								Sum=7 100 010	Sum=9 100 005	Sum=11 100 000	Sum=27 300 015	

1/10

Uložit a zavřít Zpět



Hromadná příprava rozpočtu

Příprava rozpočtu

Jak připravit rozpočet

Postup přípravy rozpočtu.

Pořadí	Akce	Viditelná kombinace IK	Zdroj	Odvětvové třídění	Druhé třídění	Název druhového třídění	PVS	2027	2028	2029	Součet	
1	Z040101000001		1100000	640900	5909	Ostatní neinvestiční výdaje jinde nezařazené	5010010011				0	Přidat řádek
2	Z040202000000		1100000	614500	5161	Poštovní služby	5010010011	100 000	100 000	100 000	300 000	Kopírovat řádek
3	Z040801000005		1100000	101100	6111	Programové vybavení	5010010011				0	Smazat řádek
4	Z040202000000	Paliva a energie	1100000	614500	5153	Plyn	5010010011	400 000	500 000	600 000	1 500 000	Kopírovat kombinace IK
5	Z040202000000	Paliva a energie	1100000	614500	5154	Elektrická energie	5010010011	600 000	500 000	400 000	1 500 000	
6	Z040202000000	Platy	1100000	614500	5011	Platy zaměstnanců v pracovním poměru vyjma zaměstnanců na...	5010010011	1 000 000	2 000 000	3 000 000	6 000 000	
7	Z040202000000	Platy	1100000	614500	5014	Platy zaměstnanců v pracovním poměru odvozané od platů ú...	5010010011	5 000 000	6 000 000	7 000 000	18 000 000	
8	Z040801000004		1100100	101130	5011	Platy zaměstnanců v pracovním poměru vyjma zaměstnanců na...	5010020011	10 000	50 000		60 000	
9	Z040801000004		1100300	101133	6113	Nehmotné výsledky výzkumné a obdobné činnosti	5010020011				0	
10	Z040101000006		1500400	101130	5013	Platy zaměstnanců na služebních místech podle zákona o státní...	5010030011				0	
11	Z040202000000	Paliva a energie	1100000	614500	5155	Pevná paliva	5010010011	20 000	300 000	20 000	340 000	

Kombinace IK	Investiční	Neinvestiční	SR
Paliva a energie	<input type="checkbox"/>	<input checked="" type="checkbox"/>	<input checked="" type="checkbox"/>
Platy	<input type="checkbox"/>	<input checked="" type="checkbox"/>	<input checked="" type="checkbox"/>

Sum=7 130 000	Sum=9 450 000	Sum=11 120 000	Sum=27 700 000
---------------	---------------	----------------	----------------

8/10



Hromadná příprava rozpočtu

Příprava rozpočtu

Jak připravit rozpočet

Postup přípravy rozpočtu.

Pořadí	Akce	Viditelná kombinace IK	Zdroj	Odvětvové třídění	Druhové třídění	Název druhového třídění	PVS	2027	2028	2029	Součet	
1	Z040101000001		1100000	640900	5909	Ostatní neinvestiční výdaje jinde nezařazené	5010010011				0	Přidat řádek
2	Z040202000000		1100000	614500	5161	Poštovní služby	5010010011	100 000	100 000	100 000	300 000	Kopírovat řádek
3	Z040801000005		1100000	101100	6111	Programové vybavení	5010010011				0	Smazat řádek
4	Z040202000000	Paliva a energie	1100000	614500	5153	Plyn	5010010011	400 000	500 000	600 000	1 500 000	Kopírovat kombinace IK
5	Z040202000000	Paliva a energie	1100000	614500	5154	Elektrická energie	5010010011	600 000	500 000	400 000	1 500 000	
6	Z040202000000	Platy	1100000	614500	5011	Platy zaměstnanců v pracovním poměru vyjma zaměstnanců na...	5010010011	1 000 000	2 000 000	3 000 000	6 000 000	
7	Z040202000000	Platy	1100000	614500	5014	Platy zaměstnanců v pracovním poměru odvozané od platů ú...	5010010011	5 000 000	6 000 000	7 000 000	18 000 000	
8	Z040801000004		1100100	101130	5011	Platy zaměstnanců v pracovním poměru vyjma zaměstnanců na...	5010020011	10 000	50 000		60 000	
9	Z040801000004		1100300	101133	6113	Nehmotné výsledky výzkumné a obdobné činnosti	5010020011				0	
10	Z040101000006		1500400	101130	5013	Platy zaměstnanců na služebních místech podle zákona o státní...	5010030011				0	
11	Z040202000000	Paliva a energie	1100000	614500	5155	Pevná paliva	5010010011	20 000	300 000	20 000	340 000	
								Sum=7 130 000	Sum=9 450 000	Sum=11 120 000	Sum=27 700 000	

8/10

Uložit bez uzavře Zpět



Hromadná příprava rozpočtu

Příprava rozpočtu

Jak připravit rozpočet
Postup přípravy rozpočtu.

Pořadí	Akce	Viditelná kombinace IK	Zdroj	Odvětvové třídění	Druhové třídění	Název druhového třídění	PVS	2027	2028	2029	Součet	
1	Z040101000001		1100000	640900	5909	Ostatní neinvestiční výdaje jinde nezařazené	5010010011				0	Přidat řádek
2	Z040202000000		1100000	614500	5161	Poštovní služby	5010010011	100 000	100 000	100 000	300 000	Kopírovat řádek
3	Z040801000005		1100000	101100	6111	Programové vybavení	5010010011				0	Smazat řádek
4	Z040202000000	Paliva a energie	1100000	614500	5153	Plyn	5010010011	400 000	500 000	600 000	1 500 000	Kopírovat kombinace IK
5	Z040202000000	Paliva a energie	1100000	614500	5154	Elektrická energie	5010010011	600 000	500 000	400 000	1 500 000	
6	Z040202000000	Platy	1100000	614500	5011		010010011	1 000 000	2 000 000	3 000 000	6 000 000	
7	Z040202000000	Platy	1100000	614500	5014		010010011	5 000 000	6 000 000	7 000 000	18 000 000	
8	Z040801000004		1100100	101130	5011		010020011	10 000	50 000		60 000	
9	Z040801000004		1100300	101133	6113		010020011				0	
10	Z040101000006		1500400	101130	5013		010030011				0	
11	Z040202000000	Paliva a energie	1100000	614500	5155		010010011	20 000	300 000	20 000	340 000	
								Sum=7 130 000	Sum=9 450 000	Sum=11 120 000	Sum=27 700 000	

8/10

Uložit bez uzavře Zpět

Info
Data úspěšně uloženo.
OK



Hromadná příprava rozpočtu

Z Příprava rozpočtu

Jak připravit rozpočet
Postup přípravy rozpočtu.

Pořadí	Akce	Viditelná kombinace IK	Zdroj	Odvětvové třídění	Druhé třídění	Název druhového třídění	PVS	2027	2028	2029	Součet	
1	Z040101000001		1100000	640900	5909	Ostatní neinvestiční výdaje jinde nezařazené	5010010011				0	Přidat řádek
2	Z040202000000		1100000	614500	5161	Poštovní služby	5010010011	100 000	100 000	100 000	300 000	Kopírovat řádek
3	Z040801000005		1100000	101100	6111	Programové vybavení	5010010011				0	Smazat řádek
4	Z040202000000	Paliva a energie	1100000	614500	5153	Plyn	5010010011	400 000	500 000	600 000	1 500 000	Kopírovat kombinace IK
5	Z040202000000	Paliva a energie	1100000	614500	5154	Elektrická energie	5010010011	600 000	500 000	400 000	1 500 000	
6	Z040202000000	Platy	1100000	614500	5011	Platy zaměstnanců v pracovním poměru vyjma zaměstnanců na...	5010010011	1 000 000	2 000 000	3 000 000	6 000 000	
7	Z040202000000	Platy	1100000	614500	5014	Platy zaměstnanců v pracovním poměru odvozované od platů ú...	5010010011	5 000 000	6 000 000	7 000 000	18 000 000	
8	Z040801000004		1100100	101130	5011	Platy zaměstnanců v pracovním poměru vyjma zaměstnanců na...	5010020011	10 000	50 000		60 000	
9	Z040801000004		1100300	101133	6113	Nehmotné výsledky výzkumné a obdobné činnosti	5010020011				0	
10	Z040101000006		1500400	101130	5013	Platy zaměstnanců na služebních místech podle zákona o státní...	5010030011				0	
11	Z040202000000	Paliva a energie	1100000	614500	5155	Pevná paliva	5010010011	20 000	300 000	20 000	340 000	
								Sum=7 130 000	Sum=9 450 000	Sum=11 120 000	Sum=27 700 000	

8/10

Export dat Zpět



Hromadná příprava rozpočtu

Příprava rozpočtu

Jak připravit rozpočet
Postup přípravy rozpočtu.

Pořadí	Akce	Viditelná kombinace IK	Zdroj	2028	2029	Součet	
1	Z040101000001		1100000			0	Přidat řádek
2	Z040202000000		1100000	100 000	100 000	300 000	Kopírovat řádek
3	Z040801000005		1100000			0	Smazat řádek
4	Z040202000000	Paliva a energie	1100000	500 000	600 000	1 500 000	Kopírovat kombinace IK
5	Z040202000000	Paliva a energie	1100000	500 000	400 000	1 500 000	
6	Z040202000000	Platy	1100000	2 000 000	3 000 000	6 000 000	
7	Z040202000000	Platy	1100000	6 000 000	7 000 000	18 000 000	
8	Z040801000004		1100100			0	
9	Z040801000004		1100300			0	
10	Z040101000006		1500400			0	
11	Z040202000000	Paliva a energie	1100000	300 000	20 000	340 000	
				Sum=7 130 000	Sum=9 450 000	Sum=11 120 000	Sum=27 700 000

Export datového zdroje sestavy do zvoleného formátu

Uspořádat: Nová složka

Název souboru: RIS_ZED_Příprava_SR

Uložit jako typ: CSV (*.csv)

Export dat

Zpět



Hromadná příprava rozpočtu

RIS_ZED_Příprava_SR.csv - Excel

Pejba Martin

Soubor Domů Vlození Rozložení stránky Vzorce Data Revize Zobrazení Vývojář nápověda Řekněte mi, co chcete udělat.

Vložit Vymazat Kopírovat Kopírovat formát

Calibri 11

Zalamovat text

Obecný

Podmíněné formátování - jako tabulku - buňky -

Formátovat - jako tabulku - buňky -

Styly

Vložit Odstranit Formát

Buňky

AutoSum Vyplnit Vymazat

Seřadit a filtrovat Najít a vybrat

Úpravy

Q17

	A	B	C	D	F	I	K	M	N	O	P	Q	R	S
1	[PORADI]	[CISLOEDS]	[NAZEV]	[KODTYPprojektu]	[KODRADK]	[KODZDRO]	[KODODVET]	[KODPOLOZKY]	[NAZEVPOLOZKY]	[KODPVS]	[R2027]	[R2028]	[R2029]	[CELKEM]
2	1	Z040101000001	Pokus pro potřeby školení 20. 06. 2022	EAP4	5579	1100000	640900	5909	Ostatní neinvestiční	5010010011				- Kč
3	2	Z040202000000	ukázka Agregací akce	E2	5579	1100000	614500	5161	Poštovní služby	5010010011	100 000,00 Kč	100 000,00 Kč	100 000,00 Kč	300 000,00 Kč
4	3	Z040801000005	Test přílohy Panská	E2	6570	1100000	101100	6111	Programové vybavení	5010010011				- Kč
5	4	Z040202000000	ukázka Agregací akce	E2	5579	1100000	614500	5153	Plyn	5010010011	400 000,00 Kč	500 000,00 Kč	600 000,00 Kč	1 500 000,00 Kč
6	5	Z040202000000	ukázka Agregací akce	E2	5579	1100000	614500	5154	Elektrická energie	5010010011	600 000,00 Kč	500 000,00 Kč	400 000,00 Kč	1 500 000,00 Kč
7	6	Z040202000000	ukázka Agregací akce	E2	5579	1100000	614500	5011	Platy zaměstnanců v	5010010011	1 000 000,00 Kč	2 000 000,00 Kč	3 000 000,00 Kč	6 000 000,00 Kč
8	7	Z040202000000	ukázka Agregací akce	E2	5579	1100000	614500	5014	Platy zaměstnanců v	5010010011	5 000 000,00 Kč	6 000 000,00 Kč	7 000 000,00 Kč	18 000 000,00 Kč
9	8	Z040801000004	Rodím v klidu – respektující péče jako pre	E2	5570	1100100	101130	5011	Platy zaměstnanců v	5010020011	10 000,00 Kč	50 000,00 Kč		60 000,00 Kč
10	9	Z040801000004	Rodím v klidu – respektující péče jako pre	E2	6570	1100300	101133	6113	Nehmotné výsledky	5010020011				- Kč
11	10	Z040101000006	Test 2 Panská	E2	5576	1500400	101130	5013	Platy zaměstnanců n	5010030011				- Kč
12	11	Z040202000000			5579	1100000	614500	5155	Pevná paliva	5010010011	20 000,00 Kč	300 000,00 Kč	20 000,00 Kč	340 000,00 Kč
13											7 130 000,00 Kč	9 450 000,00 Kč	11 120 000,00 Kč	27 700 000,00 Kč



Příprava SR v roce 2027 na roky 2028 až 2029



Příprava SR 2027 až 2029

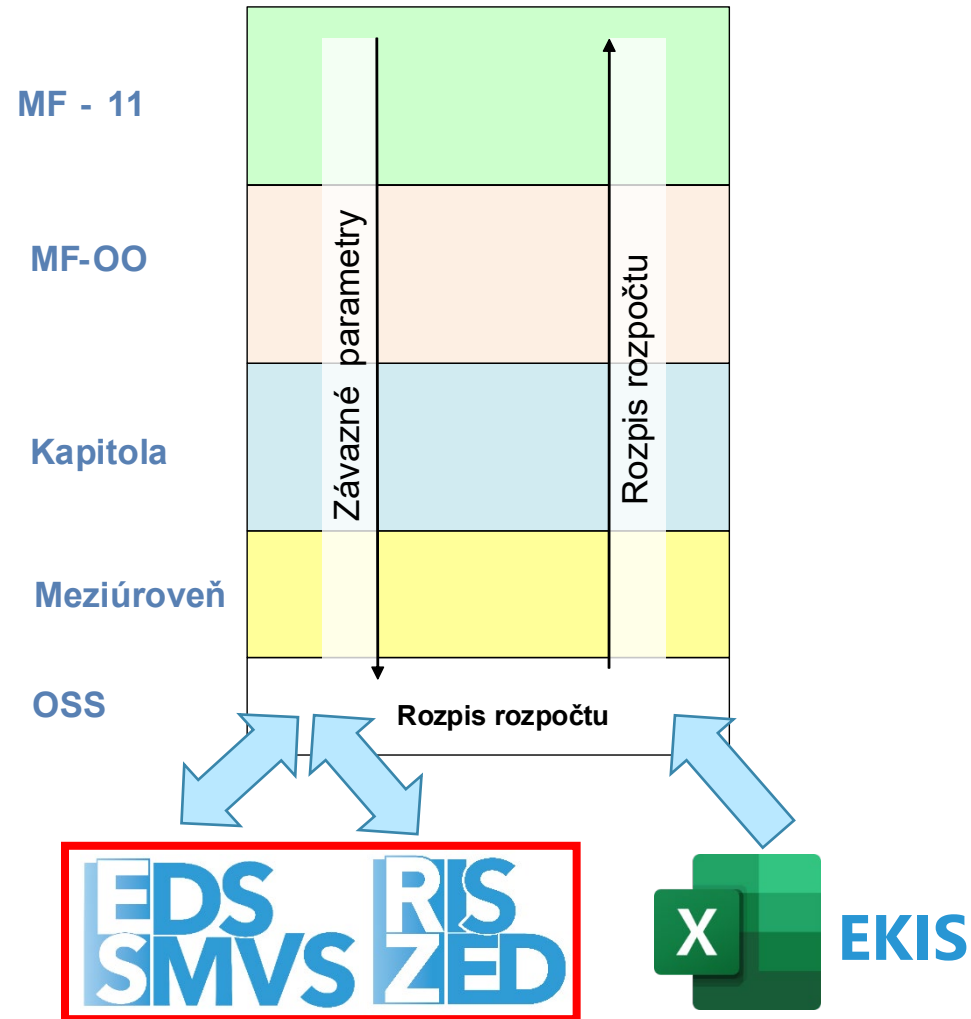

Přerozdělení ZP a zahájení rozpočtu (Správce rozpočtu OSS RISPR)

1. Přerozdělení obdržených ZP na část RISPR a RISPF v rámci vybrané pracovní verze (pokud je to z nadřízené org. úrovně povoleno, jinak Správce rozpočtu přistupuje rovnou k zahájení rozpočtu viz krok 3.) – **nezapomenout provést ve všech 3 letech SDR a přerozdělují se pouze výdaje**
2. Uložení pracovní verze do finální
3. Zahájení rozpočtu (otevřeno rozhraní se systémem RISPF)

1.

Závazný parametr	2023			2024			2025		
	RISPR Konec běhu	RISPF Konec běhu	Σ RISPR + RISPF Konec běhu	RISPR Konec běhu	RISPF Konec běhu	Σ RISPR + RISPF Konec běhu	RISPR Konec běhu	RISPF Konec běhu	Σ RISPR + RISPF Konec běhu
Celkové výdaje	1 221 880 074	6 962 778	1 228 842 852	1 217 186 781	600 000	1 217 786 781	2 500 000	500 000	3 000 000
Výdaje na výzkum, vývoj a inovace	70 000	30 000	100 000	70 000	30 000	100 000	100 000	0	100 000
Důchody	0	0	0	0	0	0	0	0	0
Ostatní sociální dávky (nem.poj.), dávky ozb.sborů,ost. dávky	16 300 000	0	16 300 000	16 300 000	0	16 300 000	0	0	0
Příspěvek na péči podle zákona o sociálních službách	0	0	0	0	0	0	0	0	0
Dávky SSP a péčovské péče	0	0	0	0	0	0	0	0	0
Dávky pomoci ve hmotné nouzi a ZPO	0	0	0	0	0	0	0	0	0
Podpora v nezaměstnanosti	0	0	0	0	0	0	0	0	0



Časová platnost akcí EDS/SMVS a RIS ZED v RISPR

- Akce/typy výdajů založené v IS EDS/SMVS nejsou odeslány do ISSP (RISPR), pokud nejsou splněna následující kritéria v RISPF:
 - zpracování dokumentace akce dle zákona č. 218/2000 Sb. (o rozpočtových pravidlech), § 12 a 14
 - akce (projekt) musí minimálně nabýt hodnoty - Typ projektu „E2“
 - v Bilanci akce musí být naplánovány alespoň minimální finanční prostředky na aktuální rok nebo roky následující (**platí pouze pro EDS/SMVS**)



Praktická ukázka

Není otevřená rozpočtová fáze



Přihlášení do aplikace RIS ZED a EDS/SMVS

NASTAVENÍ AGENTA ZED

Nastavení

Adresa aplikačního serveru

Lokální složka aplikace

Nastavení

Uložit a spustit ZED Konec

NASTAVENÍ AGENTA EDS

Nastavení

Adresa aplikačního serveru

Lokální složka aplikace

Nastavení

Uložit a spustit EDS Konec

sswpejsa

EDS_SMVS_pracovni na MF01DB

Pracovní

Nastavení

Ukládat heslo

Uživatel windows

Přihlašovat automaticky

Spouštět agendy po spuštění (SSW)

PŘIHLÁSIT

sswpetrova

EDS_SMVS_pracovni na MF01DB

Pracovní

Nastavení

Ukládat heslo

Uživatel windows

Přihlašovat automaticky

Spouštět agendy po spuštění (SSW)

PŘIHLÁSIT



Agenda Export rozpisu rozpočtu RIS ZED

- Agenda se nachází v RIS ZED v modulu *Přehledy* s názvem *Export rozpisu rozpočtu*, viz obrázek.

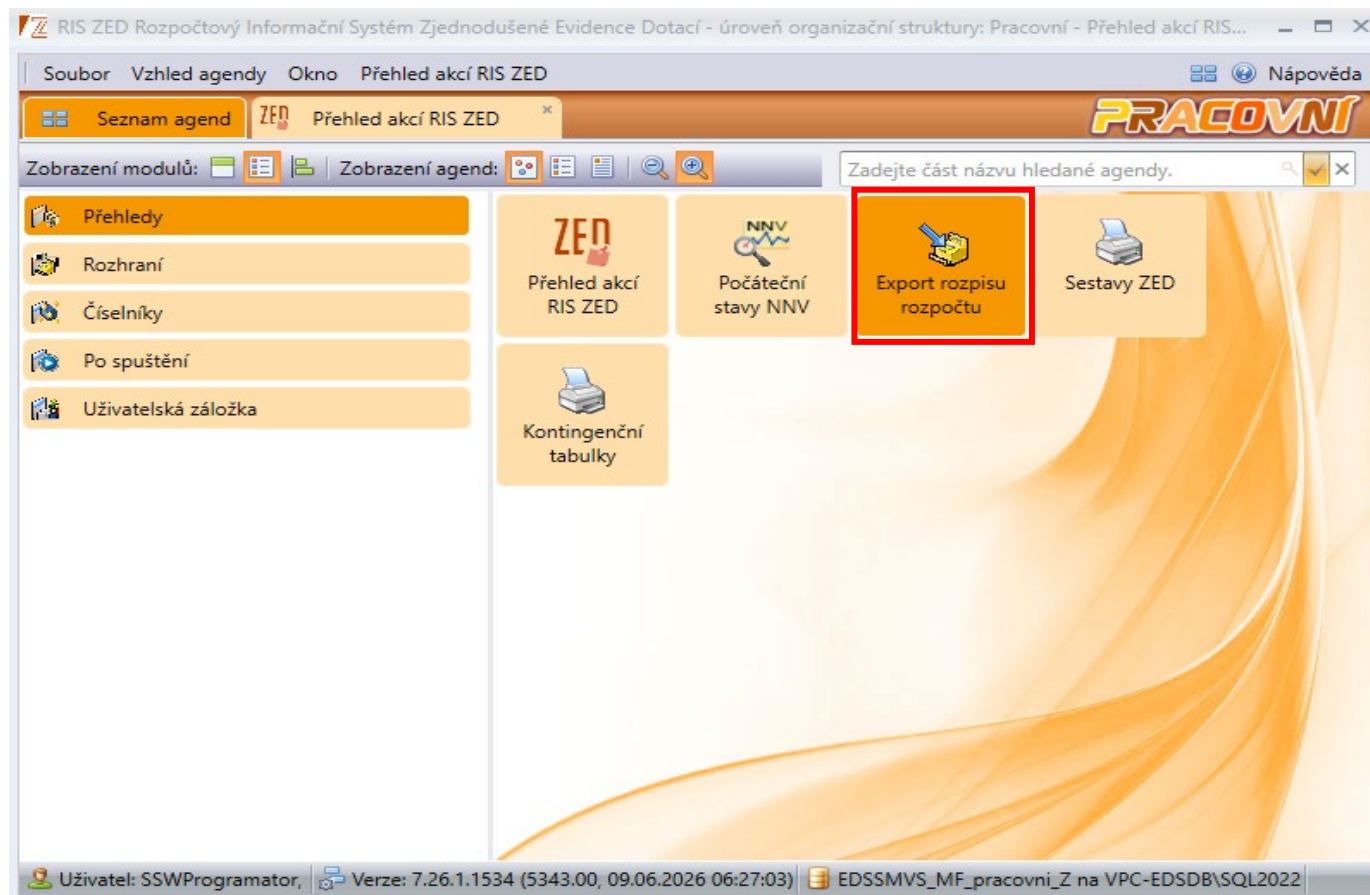

Agenda Export rozpočtu EDS/SMVS

- Agenda se nachází v modulu *Nástroje* s názvem *Export rozpočtu*, viz obrázek.

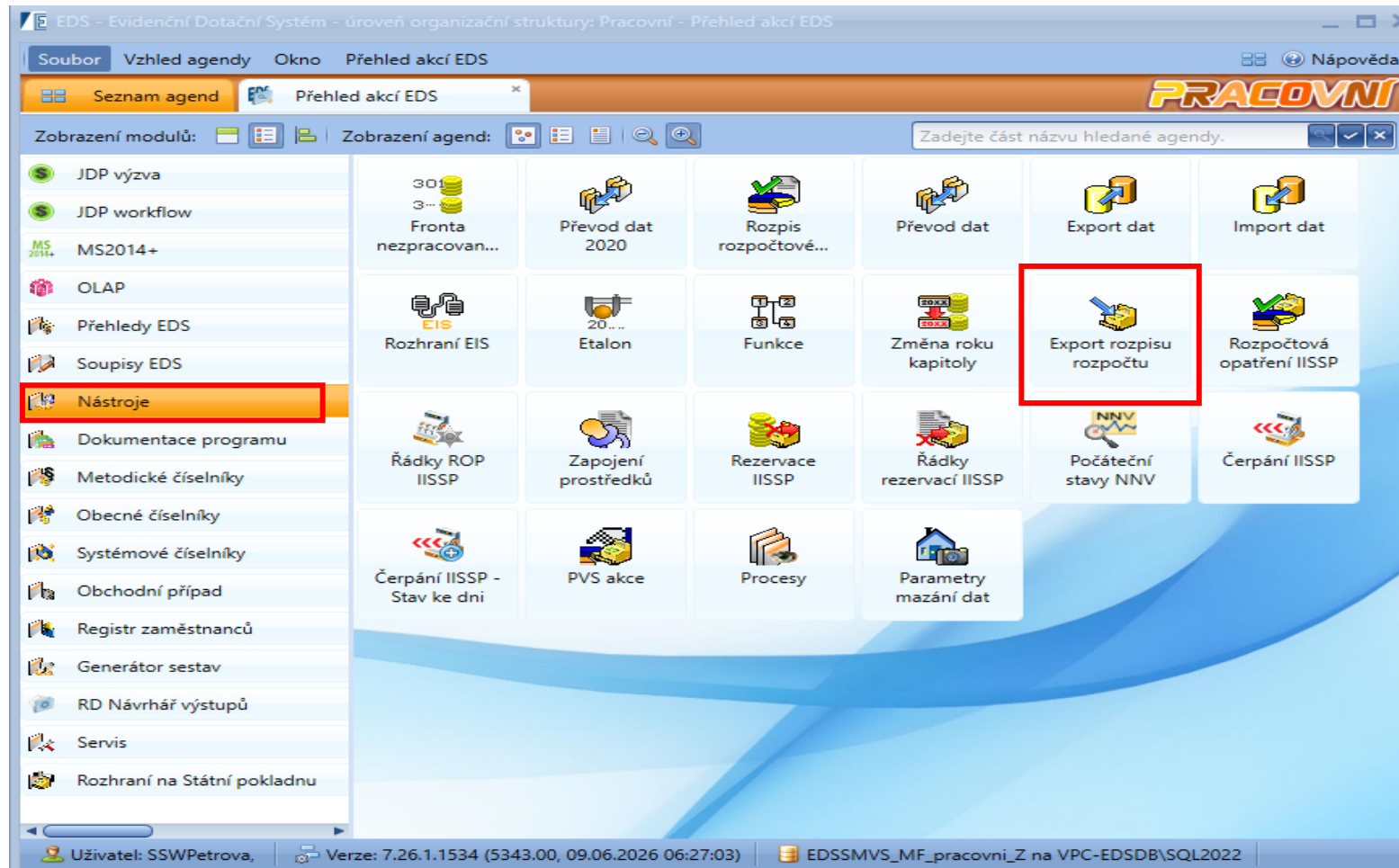

Kapitola

307

Ministerstvo obrany

Finanční místo

Alokace ZP SR

Typ rozpočtu

Rozpis rozpočtu

Aktuální rozpočtová fáze

Kontrola naplnění ZP SR

Závazné parametry SR

0/0

Výběr kapitoly



Pro vybranou kapitolu neexistuje žádná aktuální otevřená rozpočtová fáze!
Nelze upravovat rozpis rozpočtu ani jej exportovat! Prosím, obraťte se na
IISSP (kolegu, který otevírá rozpočtovou fázi v IISSP).

OK

0/0

Součet nepředávané akce

0,00

Částka parametr

0,00

Součet akce rozpisu

0,00

Rozdíl

0,00

Tisk aktuálního rozpisu

Export dat

Zpět

Praktická ukázka

Otevřená rozpočtová fáze



Agenda Export rozpisu rozpočtu

Export rozpisu rozpočtu

Kapitola: 304 Úřad vlády České republiky Finanční místo: Úřad vlády České republiky Alokace ZP SR

Typ rozpočtu: Rozpis rozpočtu Aktuální rozpočtová fáze: 2024 Kontrola naplnění ZP SR

Závazné parametry SR

Parametr	Finanční místo	Rok SDR	Částka parametr	Částka rozpis	Datum přepočít	Zámek	Přerozdělení povol...
				0,00			0,00

1/55

Akce	Typ	Rok	Částka rozpis	Návrh projektu	Rozpis	Zámek akce	Zámek parametru	Kód řádku	Položka

0/0, označených 0

Součet nepředávané akce: 0,00 Částka parametr: 0,00

Součet akce rozpisu: 0,00 Rozdíl: 0,00

Tisk aktuálního rozpisu

Export dat Zpět



Agenda Export rozpisu rozpočtu

Export rozpisu rozpočtu

Kapitola: 304 Úřad vlády České republiky Finanční místo: Úřad vlády České republiky
Typ rozpočtu: Rozpis rozpočtu Aktuální rozpočtová fáze: 2024
Závazné parametry SR:

Parametr	Finanční místo	Rok SDR	Částka parametr	Částka rozpis	Datum přepočít	Zámek	Přerozdělení povol...
----------	----------------	---------	-----------------	---------------	----------------	-------	-----------------------

Alokace ZP SR

Kapitola: 304 Úřad vlády České republiky Finanční místo: 3040001 Úřad vlády České republiky
Rozpočtová fáze: 1000 2024

Závazné parametry SR

Parametr	Rok	Částka celkem	Částka alokovaná pro EDS/SMVS	Částka alokovaná pro ZED
ZP10005000 - Celk...	2024	396 300 000,00	0,00	0,00
ZP10005017 - Zahr...	2024	9 000 000,00	0,00	0,00
ZP10005017 - Zahr...	2025	20 000 000,00	0,00	0,00
ZP10005017 - Zahr...	2026	45 000 000,00	0,00	0,00
ZP10005000 - Celk...	2025	410 800 000,00	0,00	0,00
ZP10005000 - Celk...	2026	1 230 000 000,00	0,00	0,00

2/6

Uložit **Zpět**

0/0, označených 0

Součet nepředávané akce: 0,00 Částka parametr: 0,00
Součet akce rozpisu: 0,00 Rozdíl: 0,00

Tisk aktuálního rozpisu

Export dat **Zpět**



Agenda Export rozpisu rozpočtu

Export rozpisu rozpočtu

Kapitola: 304 Úřad vlády České republiky Finanční místo: 3040001 Úřad vlády České republiky
Typ rozpočtu: Rozpis rozpočtu Aktuální rozpočtová fáze: 1000 2024
Alokace ZP SR
Kontrola naplnění ZP SR

Závazné parametry SR

Parametr	Finanční místo	Rok SDR	Částka parametr	Částka rozpis	Datum přepočít	Zámek	Přerozdělení povol...
1/55							

Akce	Typ	Rok	Částka rozpis	Návrh projektu	Rozpis	Zámek akce	Zámek parametru	Kód řádku	Položka
0/0, označených 0									

Součet nepředávané akce: 0,00 Částka parametr: 0,00
Součet akce rozpisu: 0,00 Rozdíl: 0,00

Tisk aktuálního rozpisu

Export dat Zpět



Agenda Export rozpisu rozpočtu

Export rozpisu rozpočtu

Kapitola: 304 Úřad vlády České republiky Finanční místo: 3040001 Úřad vlády České republiky
Typ rozpočtu: Rozpis rozpočtu Aktuální rozpočtová fáze: 1000 2024
Závazné parametry SR:

Parametr	Finanční místo	Rok SDR	Částka parametr	Částka rozpis	Datum přepočít	Zámek	Přerozdělení povol...
----------	----------------	---------	-----------------	---------------	----------------	-------	-----------------------

Alokace ZP SR

Kapitola: 304 Úřad vlády České republiky Finanční místo: 3040001 Úřad vlády České republiky
Rozpočtová fáze: 1000 2024

Závazné parametry SR

Parametr	Rok	Částka celkem	Částka alokovaná pro EDS/SMVS	Částka alokovaná pro ZED	
ZP10005000 - Celk...	2024	396 300 000,00	361 000 000,00	35 300 000,00	✓
ZP10005017 - Zahr...	2024	9 000 000,00	10 000 000,00	-1 000 000,00	!
ZP10005017 - Zahr...	2025	20 000 000,00	20 000 000,00	0,00	✓
ZP10005017 - Zahr...	2026	45 000 000,00	45 000 000,00	0,00	✓
ZP10005000 - Celk...	2025	410 800 000,00	47 200 000,00	363 600 000,00	✓
ZP10005000 - Celk...	2026	1 230 000 000,00	1 030 000 000,00	200 000 000,00	✓

2/6

Uložit Zpět

0/0, označených 0

Součet nepředávané akce: 0,00 Částka parametr: 0,00
Součet akce rozpisu: 0,00 Rozdíl: 0,00

Tisk aktuálního rozpisu

Export dat Zpět



Agenda Export rozpisu rozpočtu

Export rozpisu rozpočtu

Kapitola: 304 Úřad vlády České republiky
Typ rozpočtu: Rozpis rozpočtu
Finanční místo: 3040001 Úřad vlády České republiky
Aktuální rozpočtová fáze: 1000 2024

Závazné parametry SR

Parametr	Finanční místo	Rok SDR	Částka parametr	Částka rozpis	Datum přepočít	Zámek	Přerozdělení povol...
----------	----------------	---------	-----------------	---------------	----------------	-------	-----------------------

Alokace ZP SR

Kapitola: 304 Úřad vlády České republiky
Finanční místo: 3040001 Úřad vlády České republiky
Rozpočtová fáze: 1000 2024

Závazné parametry SR

Parametr	Rok	Částka celkem	Částka alokovaná pro EDS/SMVS	Částka alokovaná pro ZED		
ZP10005000 - Celk...	2024	396 300 000,00	361 000 000,00	35 300 000,00	✓	
ZP10005017 - Zahr...				000 000,00	!	
ZP10005017 - Zahr...				0,00	✓	
ZP10005017 - Zahr...				0,00	✓	
ZP10005000 - Celk...				000 000,00	✓	
ZP10005000 - Celk...				000 000,00	✓	

2/6

Info

Není dokončena alokace částky závazného parametru SR pro EDS/SMVS a ZED - nelze exportovat rozpis rozpočtu!

OK

Uložit Zpět

Součet nepředávané akce: 0,00
Součet akce rozpisu: 0,00
Částka parametr: 0,00
Rozdíl: 0,00

Tisk aktuálního rozpisu

Export dat Zpět



Agenda Export rozpisu rozpočtu

RIS ZED Rozpočtový Informační Systém Zjednodušené Evidence Dotací - úroveň organizační struktury: Pracovní - Export rozpisu rozpočtu

Soubor Vzhled agendy Okno Export rozpisu rozpočtu

Seznam agend Export rozpisu rozpočtu

Nefiltrovat +

Datum	Typ	Komunikace	Externí systém	Spuštěno	Stav IO	Stav zprac.	Datum zpracování	Podmínka	Běh rozpočtové fáze	Počet záznamů	Počet chyb	Nezpracováno	Kapitola
19.05.2023 13:38:28	Export	Automaticky	RISPR	Ručně	Dokončen	OK	19.05.2023 13:39:07	Kapitola = '304' Ro...	0003-3. běh fáze Z...	21	0	0	304
29.07.2022 13:22:28	Export	Automaticky	RISPR	Ručně	Dokončen	OK	29.07.2022 13:23:24	Kapitola = '304' Ro...		53	0	0	304
21.08.2015 09:54:10	Export	Automaticky	RISPR	Ručně	Dokončen	OK	21.08.2015 09:54:36	Kapitola = '304' Ro...		34	0	0	304
20.07.2015 12:16:24	Export	Automaticky	RISPR	Ručně	Dokončen	OK	20.07.2015 12:16:50	Kapitola = '304' Ro...		32	0	0	304
19.07.2012 08:23:14	Export	Automaticky	RISPR	Ručně	Dokončen	OK	19.07.2012 08:23:15	Kapitola = '304' Ro...		30	0	0	304
18.02.2022 08:43:02	Export	Automaticky	RISPR	Ručně	Dokončen	OK	18.02.2022 08:43:38	Kapitola = '304' Ro...		12	0	0	304
04.02.2022 15:17:09	Export	Automaticky	RISPR	Ručně	Dokončen	OK	04.02.2022 15:17:46	Kapitola = '304' Ro...		27	0	0	304
24.07.2018 11:07:14	Export	Automaticky	RISPR	Ručně	Dokončen	OK	24.07.2018 11:07:46	Kapitola = '304' Ro...		37	0	0	304
22.07.2014 10:11:42	Export	Automaticky	RISPR	Ručně	Dokončen	OK	22.07.2014 10:12:10	Kapitola = '304' Ro...		32	0	0	304
17.05.2023 11:46:11	Export	Automaticky	RISPR	Ručně	Dokončen	OK	17.05.2023 11:46:41	Kapitola = '304' Ro...	0002-2. běh (testo...	32	8	0	304
04.02.2022 12:11:22	Export	Automaticky	RISPR	Ručně	Dokončen	OK	04.02.2022 12:12:32	Kapitola = '304' Ro...		27	0	0	304
23.08.2012 14:10:01	Export	Automaticky	RISPR	Ručně	Dokončen	OK	23.08.2012 14:10:04	Kapitola = '304' Ro...		65	0	0	304
18.05.2023 11:43:11	Export	Automaticky	RISPR	Ručně	Dokončen	OK	18.05.2023 11:44:30	Kapitola = '304' Ro...	0002-2. běh (testo...	32	0	0	304
29.07.2022 17:00:13	Export	Automaticky	RISPR	Ručně	Dokončen	OK	29.07.2022 17:00:48	Kapitola = '304' Ro...		53	0	0	304
26.08.2019 10:03:01	Export	Automaticky	RISPR	Ručně	Dokončen	OK	26.08.2019 10:03:35	Kapitola = '304' Ro...		41	0	0	304
17.05.2023 12:24:54	Export	Automaticky	RISPR	Ručně	Dokončen	OK	17.05.2023 12:25:19	Kapitola = '304' Ro...	0002-2. běh (testo...	32	8	0	304

6/35 Vstupní výběr: Kapitola začíná na "304"

Datum: 18.02.2022
Typ: Export
Komunikace: Automaticky
Externí systém: RISPR
Spuštěno: Ručně
Stav IO: Dokončen
Stav zprac.: OK
Datum zpracování: 18.02.2022
Podmínka: Kapitola = '304' RozpočtováFáze = '7300' TypRozpoctu = '010' FinančníMisto = '3040001' NulovyZaznam = 'False'
Rozhraní: 11 Rozpis rozpočtu
Uživatel: PavellJaros304

Detail Zprávy o zpracování



Agenda Export rozpisu rozpočtu

Export rozpisu rozpočtu

Kapitola: 304 Úřad vlády České republiky Finanční místo: Úřad vlády České republiky
Typ rozpočtu: Rozpis rozpočtu Aktuální rozpočtová fáze: 2024
Závazné parametry SR:

Parametr	Finanční místo	Rok SDR	Částka parametr	Částka rozpis	Datum přepočít	Zámek	Přerozdělení povol...
----------	----------------	---------	-----------------	---------------	----------------	-------	-----------------------

Alokace ZP SR

Kapitola: 304 Úřad vlády České republiky Finanční místo: 3040001 Úřad vlády České republiky
Rozpočtová fáze: 1000 2024

Závazné parametry SR

Parametr	Rok	Částka celkem	Částka alokovaná pro EDS/SMVS	Částka alokovaná pro ZED		
ZP10005000 - Celk...	2024	396 300 000,00	0,00	0,00		
ZP10005017 - Zahr...	2024	9 000 000,00	0,00	0,00		
ZP10005017 - Zahr...	2025	20 000 000,00	0,00	0,00		
ZP10005017 - Zahr...	2026	45 000 000,00	0,00	0,00		
ZP10005000 - Celk...	2025	410 800 000,00	0,00	0,00		
ZP10005000 - Celk...	2026	1 230 000 000,00	0,00	0,00		

2/6

Uložit **Zpět**

0/0, označených 0

Součet nepředávané akce: 0,00 Částka parametr: 0,00
Součet akce rozpisu: 0,00 Rozdíl: 0,00

Tisk aktuálního rozpisu

Export dat **Zpět**



Agenda Export rozpisu rozpočtu

Export rozpisu rozpočtu

Kapitola: 304 Úřad vlády České republiky Finanční místo: 3040001 Úřad vlády České republiky
Typ rozpočtu: Rozpis rozpočtu Aktuální rozpočtová fáze: 1000 2024
Závazné parametry SR:

Parametr	Finanční místo	Rok SDR	Částka parametr	Částka rozpis	Datum přepočít	Zámek	Přerozdělení povol...
----------	----------------	---------	-----------------	---------------	----------------	-------	-----------------------

Alokace ZP SR

Kapitola: 304 Úřad vlády České republiky Finanční místo: 3040001 Úřad vlády České republiky
Rozpočtová fáze: 1000 2024

Závazné parametry SR

Parametr	Rok	Částka celkem	Částka alokovaná pro EDS/SMVS	Částka alokovaná pro ZED		
ZP10005000 - Celk...	2024	396 300 000,00	361 000 000,00	35 300 000,00	✓	
ZP10005017 - Zahr...	2024	9 000 000,00	9 000 000,00	0,00	✓	
ZP10005017 - Zahr...	2025	20 000 000,00	20 000 000,00	0,00	✓	
ZP10005017 - Zahr...	2026	45 000 000,00	45 000 000,00	0,00	✓	
ZP10005000 - Celk...	2025	410 800 000,00	47 200 000,00	363 600 000,00	✓	
ZP10005000 - Celk...	2026	1 230 000 000,00	1 030 000 000,00	200 000 000,00	✓	

2/6

Uložit Zpět

0/0, označených 0

Součet nepředávané akce: 0,00 Částka parametr: 0,00
Součet akce rozpisu: 0,00 Rozdíl: 0,00

Tisk aktuálního rozpisu

Export dat Zpět



Agenda Export rozpisu rozpočtu

Export rozpisu rozpočtu

Kapitola: 304 Úřad vlády České republiky
Typ rozpočtu: Rozpis rozpočtu
Finanční místo: 3040001 Úřad vlády České republiky
Aktuální rozpočtová fáze: 1000 2024

Alokace ZP SR
Kontrola naplnění ZP SR

Závazné parametry SR

Parametr	Finanční místo	Rok SDR	Částka parametr	Částka rozpis	Datum přepočítání	Zámek	Přerozdělení povol...
ZP10005011 - Plat...	3040001 - Úřad vlá...	2026	0,00	0,00	13.06.2023 16:07:32	<input type="checkbox"/>	<input type="checkbox"/>
ZP10005000 - Celk...	3040001 - Úřad vlá...	2024	35 300 000,00	35 300 000,00	13.06.2023 15:57:32	<input type="checkbox"/>	<input checked="" type="checkbox"/>
ZP10005001 - Výd...	3040001 - Úřad vlá...	2024				<input type="checkbox"/>	<input checked="" type="checkbox"/>
ZP10005002 - Důc...	3040001 - Úřad vlá...	2024				<input type="checkbox"/>	<input type="checkbox"/>
ZP10005003 - Osta...	3040001 - Úřad vlá...	2024				<input type="checkbox"/>	<input type="checkbox"/>
ZP10005004 - Přís...	3040001 - Úřad vlá...	2024				<input type="checkbox"/>	<input type="checkbox"/>
ZP10005005 - Dáv...	3040001 - Úřad vlá...	2024				<input type="checkbox"/>	<input type="checkbox"/>
ZP10005006 - Dáv...	3040001 - Úřad vlá...	2024				<input type="checkbox"/>	<input type="checkbox"/>
ZP10005007 - Pod...	3040001 - Úřad vlá...	2024				<input type="checkbox"/>	<input type="checkbox"/>

2/55

Akce | Typ | Rok | Částka rozp | ak akce | Zámek parametru | Kód řádku | Položka

1/9, označených 1

Součet nepředávané akce: 0,00
Součet akce rozpisu: 0,00

Částka parametr: 0,00
Rozdíl: 0,00

Tisk aktuálního rozpisu

Export dat Zpět



Agenda Export rozpisu rozpočtu

Export rozpisu rozpočtu

Kapitola: 304 Úřad vlády České republiky Finanční místo: 3040001 Úřad vlády České republiky
Typ rozpočtu: Rozpis rozpočtu Aktuální rozpočtová fáze: 1000 2024
Alokace ZP SR
Kontrola naplnění ZP SR

Závazné parametry SR

Parametr	Finanční místo	Rok SDR	Částka parametr	Částka rozpis	Datum přepočít	Zámek	Přerozdělení povoleno
ZP10005011 - Plat...	3040001 - Úřad vlá...	2026	0,00	0,00	13.06.2023 16:07:32	<input type="checkbox"/>	<input type="checkbox"/>
ZP10005000 - Celk...	3040001 - Úřad vlá...	2024	35 300 000,00	35 300 000,00	13.06.2023 15:57:32	<input type="checkbox"/>	<input checked="" type="checkbox"/>
ZP10005001 - Výd...	3040001 - Úřad vlá...	2024	0,00	0,00	13.06.2023 15:57:32	<input type="checkbox"/>	<input checked="" type="checkbox"/>
ZP10005002 - Dúc...	3040001 - Úřad vlá...	2024	0,00	0,00	13.06.2023 15:57:33	<input type="checkbox"/>	<input type="checkbox"/>
ZP10005003 - Osta...	3040001 - Úřad vlá...	2024	0,00	0,00	13.06.2023 15:57:33	<input type="checkbox"/>	<input type="checkbox"/>
ZP10005004 - Přís...	3040001 - Úřad vlá...	2024	0,00	0,00	13.06.2023 15:57:33	<input type="checkbox"/>	<input type="checkbox"/>
ZP10005005 - Dáv...	3040001 - Úřad vlá...	2024	0,00	0,00	13.06.2023 15:57:34	<input type="checkbox"/>	<input type="checkbox"/>
ZP10005006 - Dáv...	3040001 - Úřad vlá...	2024	0,00	0,00	13.06.2023 15:57:34	<input type="checkbox"/>	<input type="checkbox"/>
ZP10005007 - Pod...	3040001 - Úřad vlá...	2024	0,00	0,00	13.06.2023 15:57:34	<input type="checkbox"/>	<input type="checkbox"/>

2/55

Akce	Typ	Rok	Částka rozpis	Návrh projektu	Rozpis	Zámek akce	Zámek parametru	Kód řádku	Položka
Z040101000000 - P...	E2	2024	3 000 000,00	3 000 000,00	<input checked="" type="checkbox"/>	<input type="checkbox"/>	<input type="checkbox"/>	5570	5222
Z040101000001 - ...	E2	2024	25,00	25,00	<input checked="" type="checkbox"/>	<input type="checkbox"/>	<input type="checkbox"/>	5570	5221
Z040201000000 - P...	E2	2024	5 850 000,00	5 850 000,00	<input checked="" type="checkbox"/>	<input type="checkbox"/>	<input type="checkbox"/>	5570	5323
Z040301000000 - P...	E2	2024	3 000 000,00	3 000 000,00	<input checked="" type="checkbox"/>	<input type="checkbox"/>	<input type="checkbox"/>	5570	5222
Z040401000000 - ...	E2	2024	12 750 000,00	12 750 000,00	<input checked="" type="checkbox"/>	<input type="checkbox"/>	<input type="checkbox"/>	5570	5222
Z040501000000 - P...	E2	2024	8 700 000,00	11 900 000,00	<input checked="" type="checkbox"/>	<input type="checkbox"/>	<input type="checkbox"/>	5570	5321
Z040601000000 - P...	E2	2024	0,00	22 500 000,00	<input checked="" type="checkbox"/>	<input type="checkbox"/>	<input type="checkbox"/>	5570	5222
Z040701000000 - ...	E2	2024	0,00	292 500 000,00	<input checked="" type="checkbox"/>	<input type="checkbox"/>	<input type="checkbox"/>	5570	5221

2/9, označených 1

Součet nepředávané akce: 0,00
Součet akce rozpisu: 35 300 025,00
Částka parametr: 35 300 000,00
Rozdíl: 25,00

Tisk aktuálního rozpisu

Export dat Zpět



Agenda Export rozpisu rozpočtu

Export rozpisu rozpočtu

Kapitola: 304 Úřad vlády České republiky Finanční místo: 3040001 Úřad vlády České republiky

Typ rozpočtu: Rozpis rozpočtu Aktuální rozpočtová fáze: 1000 2024

Závazné parametry SR

Parametr	Finanční místo	Rok SDR	Částka parametr	Částka rozpis	Datum přepočít	Zámek	Přerozdělení povoleno
ZP10005011 - Plat...	3040001 - Úřad vlá...	2026	0,00	0,00	13.06.2023 16:07:32	<input type="checkbox"/>	<input type="checkbox"/>
ZP10005000 - Celk...	3040001 - Úřad vlá...	2024	35 300 000,00	35 300 000,00	13.06.2023 15:57:32	<input type="checkbox"/>	<input checked="" type="checkbox"/>

Kontrola naplnění ZP SR

Parametr	Rok	Částka celkem	Částka alokovaná pro EDS/SMVS	Částka rozpisu pro EDS/SMVS	Částka alokovaná pro ZED	Částka rozpisu pro ZED	
ZP10005000 - Celkové výdaje	2024	396 300 000,00	361 000 000,00	361 000 000,00	35 300 000,00	35 300 025,00	!
ZP10005000 - Celkové výdaje	2025	410 800 000,00	47 200 000,00	47 200 000,00	363 600 000,00	363 600 000,00	✓
ZP10005000 - Celkové výdaje	2026	1 230 000 000,00	1 030 000 000,00	1 030 000 000,00	200 000 000,00	200 000 000,00	✓
ZP10005017 - Zahr. rozvoj. spol.	2024	9 000 000,00	9 000 000,00	9 000 000,00	0,00	0,00	✓
ZP10005017 - Zahr. rozvoj. spol.	2025	20 000 000,00	20 000 000,00	20 000 000,00	0,00	0,00	✓
ZP10005017 - Zahr. rozvoj. spol.	2026	45 000 000,00	45 000 000,00	45 000 000,00	0,00	0,00	✓

1/6

Součet nepřerozdělitelké: 0,00 Částka parametrů: 35 300 000,00

Součet akce rozpisu: 35 300 025,00 Rozdíl: 25,00

Tisk aktuálního rozpisu

Zpět

Export dat





Schválení a odeslání rozpoisu OSS (Správce rozpočtu OSS)

Spuštění aplikace „Přerozdělení ZP a schvalování OSS“ a volba záložky „Schvalování rozpoisu“.

- 1) **Kontrola rozpoisů obdržených** od jednotlivých referentů na straně příjmů i výdajů (včetně rozpoisu RISPF) ve všech letech SDR (rozpoisy obdržené ke schválení se nachází ve stavu 09).
- 2) **Z RISPF se přijímá pouze rozpois, který odpovídá ZP stanoveným v RISPR v přesné výši.**

Přerozdělení ZP a zahájení rozpoisu | Schvalování rozpoisu

Aktualizovat 2024-2026 - 1000 - Základní proces 1. - Běh: 0001 - Testování RFC - 3040001 - Úřad vlády České republiky - Linus Torvalds (50021826 - Správce rozpočtu) Status kapitoly: Kapitola v procesu

Kmenová data | Neschválit rozpois RISPF | Restartovat | Převzít poslední rozpois z RISPF | Schválit a odeslat | Ukazatele | Exportovat

Referent: 50023088 - Integrace s RIS... | Příjmy/Výdaje: 1 - Výdaje | RISPR/RISPF: RISPF

Rok SDR: << Kompletní seznam >> | Závazná/Rozepsaná: Částka závazná | Začátek/Změna: << Kompletní seznam >>

Závazný parametr	K rozpoisu			Závazná		
	Začátek běhu	Změna v běhu	Konec běhu	Začátek běhu	Změna v běhu	Konec běhu
Celkové výdaje	376 300 000	0	376 300 000	370 800 000	1 000	370 801 000
Výdaje na výzkum, vývoj a inovace	0	0	0	0	0	0
Děchody	0	0	0	0	0	0
Ostatní sociální dávky (nem.poj.dávky ozb.sborů,ost.dávky)	0	0	0	0	0	0
Příspěvek na péči podle zákona o sociálních službách	0	0	0	0	0	0
Dávky SSP a pěstounské péče	0	0	0	0	0	0

Filtrovat | Zdroj: << Kompletní seznam >> | PVS: << Kompletní seznam >> | Odv. tř.: << Kompletní seznam >> | Akce: << Kompletní seznam >> | Dr. tř.: << Kompletní seznam >>

	2024			2025		
	Začátek běhu	Změna v běhu	Konec běhu	Začátek běhu	Změna v běhu	Konec běhu
1100000 SR - základní	376 300 000		376 300 000	370 800 000	1 000	370 801 000
5010010011 Výdaje vlastního Úřadu vlády ČR	22 800 000		22 800 000	17 300 000	1 000	17 301 000
614500 Úřad vlády	22 800 000		22 800 000	17 300 000	1 000	17 301 000
004V011001801 Obnova a rozvoj informačních technologií od roku 2018	10 500 000		10 500 000	5 500 000		5 500 000
6111 Programové vybavení	3 750 000		3 750 000			
6125 Informační a komunikační technologie	6 750 000		6 750 000	5 500 000		5 500 000
004V011001802 Komunikační technologie od roku 2018	850 000		850 000	350 000	1 000	351 000





Restart procesu na OSS (Správce rozpočtu OSS)

Spuštění aplikace „Přerozdělení ZP a schvalování OSS“ a volba záložky „Přerozdělení ZP“.

1. Restart procesu na OSS (aktivní až po zahájení rozpisu OSS) **v případě potřeby nového přerozdělení ZP na část RISPR a RISPF** (restartem se proces na OSS vrací zpět na začátek do stavu 12).
2. Naplánování data a času restartu.

The screenshot shows the 'Přerozdělení ZP a zahájení rozpisu' / 'Schvalování rozpisu' interface. The 'Restartovat' button is highlighted in red. A dialog box is open with the following text:

Restart provede výmaz všech dat ze stavů 9-11 na OSS v aktuálním běhu. Data v pracovních verzích referentů nebudou restartem dotčena. Opravdu si přejete krok provést?

* Datum: 18.08.2022 09:30:00

Buttons: OK, Zrušení

	2024	2025	2026
Konec běhu			
1100000 SR - základní	54 826 200	53 250 912	48 494 920





Schválení a odeslání rozpoisu OSS (Správce rozpočtu OSS) – II.

1. Pokud v aktuálním běhu není očekávána změna rozpoisu programového financování ze systému RISPF, např. od předchozího běhu, **není nutné jeho opětovné zaslání ze systému RISPF**, ale **Správce OSS si může sám převzít ke schválení poslední obdrženy**.
Pozn.: aby bylo tlačítko „**Převzít poslední rozpois z RISPF**“ resp. „**Neschválit rozpois RISPF**“ **aktivní**, musí v systému RISPR v dané fázi takový rozpois existovat a uživatel musí mít v **rozbalovacím poli RISPR-RISPF** zvolenou hodnotu „RISPF“.
2. „**Schválit a odeslat**“. Vždy se odesílá **kompletní rozpois** rozpočtu OSS bez ohledu na aktuální výběry v jednotlivých filtračních polích (tzn. výdaje i příjmy za všechny 3 roky SDR dohromady).

The screenshot shows the 'Schvalování rozpoisu' (Approval of budget) interface. At the top, there are navigation buttons: 'Kmenová data', 'Neschválit rozpois RISPF', 'Restartovat', 'Převzít poslední rozpois z RISPF', 'Schválit a odeslat', 'Ukazatele', and 'Exportovat'. The 'Schválit a odeslat' button is highlighted with a red box. Below the navigation bar, there are several dropdown menus for filtering: 'Referent: 50023088 - Integrace s RIS...', 'Přijmy/Výdaje: 1 - Výdaje', 'RISPR/RISPF: RISPF', 'Rok SDR: << Kompletní seznam >>', 'Závislá/Rozepsaná: Částka závazná', and 'Začátek/Změ: << Kompletní seznam >>'. The main table displays budget data for 2024 and 2025. The table has columns for 'Závislý parametr', 'Začátek běhu', 'Změna v běhu', 'Konec běhu', 'K rozpoisu', and 'Závislá' (with sub-columns for 'Začátek běhu', 'Změna v běhu', 'Konec běhu'). The data is summarized in the following table:

Závislý parametr	2024			2025		
	Začátek běhu	Změna v běhu	Konec běhu	Začátek běhu	Změna v běhu	Konec běhu
Celkové výdaje	376 300 000	0	376 300 000	370 800 000	1 000	370 801 000
Výdaje na výzkum, vývoj a inovace	0	0	0	0	0	0
Důchody	0	0	0	0	0	0
Ostatní sociální dávky (nem.poj.,dávky ozb.sborů,ost. dávky)	0	0	0	0	0	0
Příspěvek na péči podle zákona o sociálních službách	0	0	0	0	0	0
Dávky SSP a péčovské péče	0	0	0	0	0	0

Below the summary table, there is a detailed breakdown of the budget items, also highlighted with a red box in the screenshot:

Závislý parametr	2024			2025		
	Začátek běhu	Změna v běhu	Konec běhu	Začátek běhu	Změna v běhu	Konec běhu
1100000 SR - základní	376 300 000	0	376 300 000	370 800 000	1 000	370 801 000
5010010011 Výdaje vlastního Úřadu vlády ČR	22 800 000	0	22 800 000	17 300 000	1 000	17 301 000
614500 Úřad vlády	22 800 000	0	22 800 000	17 300 000	1 000	17 301 000
004V011001801 Obnova a rozvoj informačních technologií od roku 2018	10 500 000	0	10 500 000	5 500 000	0	5 500 000
6111 Programové vybavení	3 750 000	0	3 750 000	0	0	0
6125 Informační a komunikační technologie	6 750 000	0	6 750 000	5 500 000	0	5 500 000
004V011001802 Komunikační technologie od roku 2018	850 000	0	850 000	350 000	1 000	351 000



Agenda Export rozpisu rozpočtu

Export rozpisu rozpočtu

Kapitola: 304 Úřad vlády České republiky Finanční místo: 3040001 Úřad vlády České republiky
Typ rozpočtu: Rozpis rozpočtu Aktuální rozpočtová fáze: 1000 2024
Alokace ZP SR
Kontrola naplnění ZP SR

Závazné parametry SR

Parametr	Finanční místo	Rok SDR	Částka parametr	Částka rozpis	Datum přepočít	Zámek	Přerozdělení povoleno
ZP10005011 - Plat...	3040001 - Úřad vlá...	2026	0,00	0,00	13.06.2023 16:07:32	<input type="checkbox"/>	<input type="checkbox"/>
ZP10005000 - Celk...	3040001 - Úřad vlá...	2024	35 300 000,00	35 300 000,00	13.06.2023 15:57:32	<input type="checkbox"/>	<input checked="" type="checkbox"/>
ZP10005001 - Výd...	3040001 - Úřad vlá...	2024	0,00	0,00	13.06.2023 15:57:32	<input type="checkbox"/>	<input checked="" type="checkbox"/>
ZP10005002 - Dúc...	3040001 - Úřad vlá...	2024	0,00	0,00	13.06.2023 15:57:33	<input type="checkbox"/>	<input type="checkbox"/>
ZP10005003 - Osta...	3040001 - Úřad vlá...	2024	0,00	0,00	13.06.2023 15:57:33	<input type="checkbox"/>	<input type="checkbox"/>
ZP10005004 - Přís...	3040001 - Úřad vlá...	2024	0,00	0,00	13.06.2023 15:57:33	<input type="checkbox"/>	<input type="checkbox"/>
ZP10005005 - Dáv...	3040001 - Úřad vlá...	2024	0,00	0,00	13.06.2023 15:57:34	<input type="checkbox"/>	<input type="checkbox"/>
ZP10005006 - Dáv...	3040001 - Úřad vlá...	2024	0,00	0,00	13.06.2023 15:57:34	<input type="checkbox"/>	<input type="checkbox"/>
ZP10005007 - Pod...	3040001 - Úřad vlá...	2024	0,00	0,00	13.06.2023 15:57:34	<input type="checkbox"/>	<input type="checkbox"/>

2/55

Akce	Typ	Rok	Částka rozpis	Návrh projektu	Rozpis	Zámek akce	Zámek parametru	Kód řádku	Položka
Z040101000000 - P...	E2	2024	3 000 000,00	3 000 000,00	<input checked="" type="checkbox"/>	<input type="checkbox"/>	<input type="checkbox"/>	5570	5222
Z040101000001 - ...	E2	2024	25,00	25,00	<input type="checkbox"/>	<input type="checkbox"/>	<input type="checkbox"/>	5570	5221
Z040201000000 - P...	E2				<input checked="" type="checkbox"/>	<input type="checkbox"/>	<input type="checkbox"/>	5570	5323
Z040301000000 - P...	E2				<input checked="" type="checkbox"/>	<input type="checkbox"/>	<input type="checkbox"/>	5570	5222
Z040401000000 - ...	E2				<input checked="" type="checkbox"/>	<input type="checkbox"/>	<input type="checkbox"/>	5570	5222
Z040501000000 - P...	E2				<input checked="" type="checkbox"/>	<input type="checkbox"/>	<input type="checkbox"/>	5570	5321
Z040601000000 - P...	E2				<input checked="" type="checkbox"/>	<input type="checkbox"/>	<input type="checkbox"/>	5570	5222
Z040701000000 - ...	E2				<input checked="" type="checkbox"/>	<input type="checkbox"/>	<input type="checkbox"/>	5570	5221

2/9, označených 1

Součet nepředávané akce: 25,00
Součet akce rozpisu: 35 300 000,00
Tisk aktuálního rozpisu

Částka parametr: 35 300 000,00
Rozdíl: 0,00

Přířadit k rozpisu
Odebrat z rozpisu
Zamknout akce
Odemknout akce
Související parametry

Export dat Zpět



Agenda Export rozpisu rozpočtu

Export rozpisu rozpočtu

Kapitola: 304 Úřad vlády České republiky Finanční místo: 3040001 Úřad vlády České republiky

Typ rozpočtu: Rozpis rozpočtu Aktuální rozpočtová fáze: 1000 2024

Závazné parametry SR

Parametr	Finanční místo	Rok SDR	Částka parametr	Částka rozpis	Datum přepočít	Zámek	Přerozdělení povoleno
ZP10005011 - Plat...	3040001 - Úřad vlá...	2026	0,00	0,00	13.06.2023 16:07:32	<input type="checkbox"/>	<input type="checkbox"/>
ZP10005000 - Celk...	3040001 - Úřad vlá...	2024	35 300 000,00	35 300 000,00	13.06.2023 15:57:32	<input type="checkbox"/>	<input checked="" type="checkbox"/>
ZP10005001 - Vyd...	3040001 - Úřad vlá...	2024				<input type="checkbox"/>	<input checked="" type="checkbox"/>
ZP10005002 - Dúc...	3040001 - Úřad vlá...	2024				<input type="checkbox"/>	<input type="checkbox"/>
ZP10005003 - Osta...	3040001 - Úřad vlá...	2024				<input type="checkbox"/>	<input type="checkbox"/>
ZP10005004 - Přís...	3040001 - Úřad vlá...	2024				<input type="checkbox"/>	<input type="checkbox"/>
ZP10005005 - Dáv...	3040001 - Úřad vlá...	2024				<input type="checkbox"/>	<input type="checkbox"/>
ZP10005006 - Dáv...	3040001 - Úřad vlá...	2024				<input type="checkbox"/>	<input type="checkbox"/>
ZP10005007 - Pod...	3040001 - Úřad vlá...	2024				<input type="checkbox"/>	<input type="checkbox"/>

2/55

Akce

Akce	Typ	Rok	Částka	Částka parametr	Částka rozpis	Datum přepočít	Zámek	Přerozdělení povoleno	Kód řádku	Položka
Z040101000000 - P...	E2	2024					<input type="checkbox"/>	<input type="checkbox"/>	5570	5222
Z040101000001 - ...	E2	2024	25,00	25,00			<input type="checkbox"/>	<input type="checkbox"/>	5570	5221
Z040201000000 - P...	E2	2024	5 850 000,00	5 850 000,00			<input checked="" type="checkbox"/>	<input type="checkbox"/>	5570	5323
Z040301000000 - P...	E2	2024	3 000 000,00	3 000 000,00			<input checked="" type="checkbox"/>	<input type="checkbox"/>	5570	5222
Z040401000000 - ...	E2	2024	12 750 000,00	12 750 000,00			<input checked="" type="checkbox"/>	<input type="checkbox"/>	5570	5222
Z040501000000 - P...	E2	2024	8 700 000,00	11 900 000,00			<input checked="" type="checkbox"/>	<input type="checkbox"/>	5570	5321
Z040601000000 - P...	E2	2024	0,00	22 500 000,00			<input checked="" type="checkbox"/>	<input type="checkbox"/>	5570	5222
Z040701000000 - ...	E2	2024	0,00	292 500 000,00			<input checked="" type="checkbox"/>	<input type="checkbox"/>	5570	5221

2/9, označených 1

Součet nepředávané akce: 25,00

Součet akce rozpisu: 35 300 000,00

Částka parametr: 35 300 000,00

Rozdíl: 0,00

Tisk aktuálního rozpisu

Export dat Zpět



Agenda Export rozpisu rozpočtu

Export rozpisu rozpočtu

Kapitola: 304
Typ rozpočtu: Rozpis rozpočtu
Závazné parametry SR

Parametr

- ZP10005011 - P
- ZP10005000 - C**
- ZP10005001 - V
- ZP10005002 - D
- ZP10005003 - C
- ZP10005004 - P
- ZP10005005 - D
- ZP10005006 - D
- ZP10005007 - P

2/55

Akce

- Z04010100000
- Z04010100000**
- Z04020100000
- Z04030100000
- Z04040100000
- Z04050100000
- Z04060100000
- Z04070100000

2/9, označeny

Součet nepředávané akce
Součet akce rozpisu
Tisk aktuálního rozpisu

Algoritmy závazného parametru

Řádek	Negace	Odv. třídění	Druh. třídění	PVS prvek	Zdroj	Fin. místo	Projekt	Příznak	
1	Ne	*	5*	*	1*	*	*	0	
2	Ne	*	6*	*	1*	*	*	0	
0	NEGACE								1
1	Ne	*	5012*	*	1*	*	*	1	
0	NEGACE								1
1	Ne	*	5*	*	15*	*	*	1	
2	Ne	*	6*	*	15*	*	*	1	
3	Ano	*	5*	*	15060*	*	*	1	
4	Ano	*	6*	*	15060*	*	*	1	
5	Ano	*	6*	*	15070*	*	*	1	
6	Ano	*	5*	*	15070*	*	*	1	
7	Ano	*	5*	*	15090*	*	*	1	
8	Ano	*	6*	*	15090*	*	*	1	
0	NEGACE								1
1	Ne	412*	5*	*	1*	*	*	1	
2	Ne	415*	5*	*	1*	*	*	1	
3	Ne	4194*	5*	*	1*	*	*	1	
4	Ne	4199*	5*	*	1*	*	*	1	

1/ 68

Zpět

Export dat Zpět

Alokace ZP SR
Kontrola naplnění ZP SR

řádku	Položka
0	5222
0	5221
0	5323
0	5222
0	5222
0	5321
0	5222
0	5221



Agenda Export rozpisu rozpočtu

Export rozpisu rozpočtu

Kapitola: 304 Úřad vlády České republiky Finanční místo: 3040001 Úřad vlády České republiky

Typ rozpočtu: Rozpis rozpočtu Aktuální rozpočtová fáze: 1000 2024

Závazné parametry SR

Parametr	Finanční místo	Rok SDR	Částka parametr	Částka rozpis	Datum přepočít	Zámek	Přerozdělení povoleno
ZP10005011 - Plat...	3040001 - Úřad vlá...	2026	0,00	0,00	13.06.2023 16:07:32	<input type="checkbox"/>	<input type="checkbox"/>
ZP10005000 - Celk...	3040001 - Úřad vlá...	2024	35 300 000,00	35 300 000,00	13.06.2023 15:57:32	<input type="checkbox"/>	<input checked="" type="checkbox"/>

Kontrola naplnění ZP SR

Parametr	Rok	Částka celkem	Částka alokovaná pro EDS/SMVS	Částka rozpisu pro EDS/SMVS	Částka alokovaná pro ZED	Částka rozpisu pro ZED	
ZP10005000 - Celkové výdaje	2024	396 300 000,00	361 000 000,00	361 000 000,00	35 300 000,00	35 300 000,00	✓
ZP10005000 - Celkové výdaje	2025	410 800 000,00	47 200 000,00	47 200 000,00	363 600 000,00	363 600 000,00	✓
ZP10005000 - Celkové výdaje	2026	1 230 000 000,00	1 030 000 000,00	1 030 000 000,00	200 000 000,00	200 000 000,00	✓
ZP10005017 - Zahr. rozvoj, spol.	2024	9 000 000,00	9 000 000,00	9 000 000,00	0,00	0,00	✓
ZP10005017 - Zahr. rozvoj, spol.	2025	20 000 000,00	20 000 000,00	20 000 000,00	0,00	0,00	✓
ZP10005017 - Zahr. rozvoj, spol.	2026	45 000 000,00	45 000 000,00	45 000 000,00	0,00	0,00	✓

1/6

Součet nepředávané akce: Součet akce rozpisu: 35 300 000,00 Rozdíl: 0,00

Tisk aktuálního rozpisu

Zpět

Export dat Zpět



Agenda Export rozpisu rozpočtu

Export rozpisu rozpočtu

304

Kapitola

Typ rozpočtu

Závazné parametry SR

Export rozpisu rozpočtu Přehled aktuálního rozpisu rozpočtu pro kapitolu 304 a rozpočtovou fázi 1000.

Export sestavy Tisk

Hlavní sestava

Organizace: Isprofin - struktura 20.06.2023 (10:26:08)

Přehled aktuálního rozpisu rozpočtu pro kapitolu 304 a rozpočtovou fázi 1000.

Kapitola : 304 - Úřad vlády České republiky Rozpočtová fáze : 1000 - Základní proces I.

Celkem za parametr: 598 900 025,00		
Parametr: ZP10005000 - Celkové výdaje		
Finanční místo	Rok	Částka
3040001 - Úřad vlády České republiky	2024	396 300 000,00

Akce	Typ	Částka	Rozpis
Z040101000000 - Podpora implementace Evropské charty regionálních či menšin	E2	3 000 000,00	■
Z040101000001 - Romano suno 2022	E2	25,00	
Z040201000000 - Podpora koordinátorů pro romské záležitosti agregace	E2	5 850 000,00	■
Z040301000000 - Podpora celostátních mezioborových sítí nestátních neziskových	E2	3 000 000,00	■
Z040401000000 - Prevence sociálního vyloučení a komunitní práce agregace	E2	12 750 000,00	■
Z040501000000 - Podpora terénní práce agregace	E2	8 700 000,00	■
Z040601000000 - Podpora veřejně prospěšných aktivit spolků osob se zdravotním p	E2	0,00	■
Z040701000000 - Program protidrogové politiky agregace	E2	0,00	■
Z040801000000 - Podpora veřejně prospěšných aktivit v oblasti rovnosti žen a mužů	E2	2 000 000,00	■

Σ Akce :	35 300 025,00	Σ Rozpis :	35 300 000,00	Rozdíl :	361 000 000,00
----------	---------------	------------	---------------	----------	----------------

Parametr: ZP10005000 - Celkové výdaje

Finanční místo	Rok	Částka
----------------	-----	--------

Č. aktuální stránky: 1 Celkový počet stran: 1 Měřítko lupy: 100%

Náhled

Alokace ZP SR

Kontrola naplnění ZP SR

5222

5221

5323

5222

5222

5321

5222

5221

Součet nepředávané akce

Součet akce rozpisu

Tisk aktuálního rozpisu



Agenda Export rozpisu rozpočtu

Export rozpisu rozpočtu

Kapitola: 304 Úřad vlády České republiky Finanční místo: 3040001 Úřad vlády České republiky

Typ rozpočtu: Rozpis rozpočtu Aktuální rozpočtová fáze: 1000 2024

Závazné parametry SR

Parametr	Finanční místo	Rok SDR	Částka parametr	Částka rozpis	Datum přepočít	Zámek	Přerozdělení povoleno
ZP10005011 - Plat...	3040001 - Úřad vlá...	2026	0,00	0,00	13.06.2023 16:07:32	<input type="checkbox"/>	<input type="checkbox"/>
ZP10005000 - Celk...	3040001 - Úřad vlá...	2024	35 300 000,00	35 300 000,00	13.06.2023 15:57:32	<input type="checkbox"/>	<input checked="" type="checkbox"/>
ZP10005001 - Výd...	3040001 - Úřad vlá...	2024	0,00	0,00	13.06.2023 15:57:32	<input type="checkbox"/>	<input checked="" type="checkbox"/>
ZP10005002 - Dúc...	3040001 - Úřad vlá...	2024	0,00	0,00	13.06.2023 15:57:33	<input type="checkbox"/>	<input type="checkbox"/>
ZP10005003 - Osta...	3040001 - Úřad vlá...	2024	0,00	0,00	13.06.2023 15:57:33	<input type="checkbox"/>	<input type="checkbox"/>
ZP10005004 - Přís...	3040001 - Úřad vlá...	2024	0,00	0,00	13.06.2023 15:57:33	<input type="checkbox"/>	<input type="checkbox"/>
ZP10005005 - Dáv...	3040001 - Úřad vlá...	2024	0,00	0,00	13.06.2023 15:57:33	<input type="checkbox"/>	<input type="checkbox"/>
ZP10005006 - Dáv...	3040001 - Úřad vlá...	2024	0,00	0,00	13.06.2023 15:57:33	<input type="checkbox"/>	<input type="checkbox"/>
ZP10005007 - Pod...	3040001 - Úřad vlá...	2024	0,00	0,00	13.06.2023 15:57:33	<input type="checkbox"/>	<input type="checkbox"/>

2/55

Akce	Typ	Zámk parametr	Kód řádku	Položka
Z040101000000 - P...	E2	<input type="checkbox"/>	5570	5222
Z040101000001 - ...	E2	<input type="checkbox"/>	5570	5221
Z040201000000 - P...	E2	<input checked="" type="checkbox"/>	5570	5323
Z040301000000 - P...	E2	<input checked="" type="checkbox"/>	5570	5222
Z040401000000 - ...	E2	<input checked="" type="checkbox"/>	5570	5222
Z040501000000 - P...	E2	<input checked="" type="checkbox"/>	5570	5321
Z040601000000 - P...	E2	<input checked="" type="checkbox"/>	5570	5222
Z040701000000 - ...	E2	<input checked="" type="checkbox"/>	5570	5221

2/9, označených 1

Součet nepředávané akce: 25,00 Částka parametr: 35 300 000,00

Součet akce rozpisu: 35 300 000,00 Rozdíl: 0,00

Tisk aktuálního rozpisu

Export dat Zpět

Export

Export proběhl. Zkontrolujte stav zpracování exportovaných dat ve státní pokladně v přehledu exportu.

OK



Agenda Export rozpisu rozpočtu

RIS ZED Rozpočtový Informační Systém Zjednodušené Evidence Dotací - úroveň organizační struktury: Pracovní - Export rozpisu rozpočtu

Soubor Vzhled agendy Okno Export rozpisu rozpočtu

Seznam agend Export rozpisu rozpočtu

Nápořádání PRACOVNÍ

Nefiltrovat +

Datum	Typ	Komunikace	Externí systém	Spuštěno	Stav IO	Stav zprac.	Datum zpracování	Podmínka	Běh rozpočtové fáze	Počet záznamů	Počet chyb	Nezpracováno	Kapitola
27.09.2022 10:07:41	Export	Automaticky	RISPR	Ručně	Dokončen	OK	27.09.2022 10:08:54	Kapitola = '322' Ro...		126	0	0	322
24.09.2022 10:16:58	Export	Automaticky	RISPR	Ručně	Dokončen	OK	24.09.2022 10:17:57	Kapitola = '322' Ro...		7	0	0	322
24.09.2022 10:13:29	Export	Automaticky	RISPR	Ručně	Dokončen	OK	24.09.2022 10:14:29	Kapitola = '322' Ro...		3	0	0	322
24.09.2022 10:09:26	Export	Automaticky	RISPR	Ručně	Dokončen	OK	24.09.2022 10:10:40	Kapitola = '322' Ro...		6	0	0	322
24.09.2022 10:05:05	Export	Automaticky	RISPR	Ručně	Dokončen	OK	24.09.2022 10:06:10	Kapitola = '322' Ro...		126	0	0	322
23.08.2022 09:46:26	Export	Automaticky	RISPR	Ručně	Dokončen	OK	23.08.2022 09:47:41	Kapitola = '322' Ro...		122	0	0	322
17.08.2022 10:19:13	Export	Automaticky	RISPR	Ručně	Dokončen	OK	17.08.2022 10:20:29	Kapitola = '322' Ro...		122	0	0	322
17.08.2022 06:59:38	Export	Automaticky	RISPR	Ručně	Dokončen	Chyba	17.08.2022 07:00:28	Kapitola = '322' Ro...		123	35	0	322
01.08.2022 11:48:04	Export	Automaticky	RISPR	Ručně	Dokončen	OK	01.08.2022 11:49:10	Kapitola = '322' Ro...		123	0	0	322
28.07.2022 11:50:30	Export	Automaticky	RISPR	Ručně	Dokončen	OK	28.07.2022 11:51:33	Kapitola = '322' Ro...		123	0	0	322
27.07.2022 20:43:24	Export	Automaticky	RISPR	Ručně	Dokončen	OK	27.07.2022 20:44:23	Kapitola = '322' Ro...		122	0	0	322
27.07.2022 14:20:32	Export	Automaticky	RISPR	Ručně	Dokončen	OK	27.07.2022 14:21:23	Kapitola = '322' Ro...		37	0	0	322
27.07.2022 12:04:56	Export	Automaticky	RISPR	Ručně	Dokončen	OK	27.07.2022 12:05:45	Kapitola = '322' Ro...		6	0	0	322
27.07.2022 12:01:05	Export	Automaticky	RISPR	Ručně	Dokončen	OK	27.07.2022 12:01:58	Kapitola = '322' Ro...		6	0	0	322
27.07.2022 11:55:38	Export	Automaticky	RISPR	Ručně	Dokončen	OK	27.07.2022 11:56:26	Kapitola = '322' Ro...		6	0	0	322
27.07.2022 11:52:15	Export	Automaticky	RISPR	Ručně	Dokončen	OK	27.07.2022 11:53:09	Kapitola = '322' Ro...		6	0	0	322

2/126 Vstupní výběr: Kapitola začíná na "322"

Datum: 24.09.2022
Typ: Export
Komunikace: Automaticky
Externí systém: RISPR
Spuštěno: Ručně
Stav IO: Dokončen
Stav zprac.: OK
Datum zpracování: 24.09.2022
Podmínka: Kapitola = '322' RozpočtováFaze = '1000' TypRozpoctu = '010' FinancníMisto = '3220004' NulovyZaznam = 'False'
Rozhraní: 11 Rozpis rozpočtu
Uživatel: LudmilaVítikova3

Detail Zprávy o zpracování

Uživatel: SSWStrausova, Verze: 7.23.1.675 (4768.00, 19.06.2023 06:31:31) EDSSMVS_MF_pracovni_Z na VPC-MEDVED\SQL2016 ÚOS: Pracovní Aktuální rok: 2023 Počet volání klient-server: 107x, memory: 97 MB



Předávání dat do IISSP

- Založené programy, agregační akce i detailní dotační akce (od stavu E2) jsou automaticky předávány ze systému RIS ZED do IISSP, kde jsou dostupné pro potřeby modulů RIS IISSP.
- Z IISSP jsou číselníky publikovány, v členění dle rozpočtových kapitol, ve strojově čitelném formátu (pro externí informační systémy). Podrobné informace naleznete v kapitole „Publikování rozpočtových kmenových dat na Portál IISSP“ Technického manuálu RISRE, který je publikován na webu Státní pokladny v části RISRE - Technické informace:
(<https://statnipokladna.gov.cz/cs/rozpocet/risre/technicke-informace>).



PROSTOR PRO VAŠE DOTAZY



DĚKUJI ZA POZORNOST

